THE BEST BUY FOR THE BEST HOME
好配件 筑好家

Company introduction

The best buy for the best home

Wright Industrial Limited was established in 2004, which is a professional furniture hardware and fittings supplier and rendering comprehensive services including R&D, design, manufacture, QC, distribution and logistics. We take China mainland as our production base and Guangzhou as our sales center, continually supply 10 series of more than 4000 kinds of furniture accessories to Europe, Asia, North America, South America, Middle East and other countries and areas in the wold. We do all we can to make our products be the first and best choice when the customers make the quality furnitures.

To be professional, to be reliable

We always take “To be professional, to be reliable ” as our operation philosophy, “Customer first” as our service principle, use our professional technology, staff and attitude to provide the superior products and service. Meanwhile we also strictly comply with the tenet of credibility and integrity, to creat wealth together with our customers.

Focus on quality and cost performance

We keep introducing advanced production technology and equipments. We have professional engineers who take charge of designing, producing and quality checking, make sure our all products comform to the international industrial standards and customers' various individual needs via standardized production engineering and strict quality control. We also have a professional, efficient, smart and considerate sale group, who will recommend the best purchasing combination and follow up the condition during and after sales, in order to provide you the most cost-effective products, quality and service.

Seek for innovation, aim at perfection

To adapt to the changed market, at the same time of guaranteeing our product quality, satisfying customers' OEM and ODM demands, we keep developing new products which comply with customers' individual needs and the market trend, in order to improve both our and customers' market competitive strength and grow up together.

Good communication for good cooperation

For the customers' requests and queries, we have the specialists to follow up attentively and feedback the best solution in the shortest time. We will try the best to achieve a win-win situation.

We will take our specialty as the boat, integrity as the sail, creation as the oar, to brave all wind and waves in the business. We sincerely hope to develop together with you and reach the top of furniture hardware industry.

企业简介

好配件，筑好家

锐腾实业有限公司成立于2004年，是一家集研发、设计、生产、质检、销售、物流于一体的专业家具五金配件供应商。我们以中国大陆为主要生产基地，广州为销售中心，源源不断地向欧洲、亚洲、北美、南美、中东及世界其他国家和地区提供十大系列4000多种家具五金配件产品，并力争让我们的配件成为客户打造品质家具的最佳首选。

以专业铸造品质，用诚信创造价值

我们一直秉承“以专业铸造品质，用诚信创造价值”的经营理念，以“客户至上”为服务宗旨，依靠专业的技术、专业的人员、专业的态度来为客户提供优质的产品和服务；同时，我们也严格遵守诚信之道，与顾客互信互惠，共同创造财富。

质量为本，打造最优性价比

我们不断引进先进的生产技术和设备，并有一班专业的技术人员负责设计、生产及质检等环节，通过标准化生产工艺和严格品质控制，确保生产出符合国际行业标准及客户多样化的个性需求的高品质产品。我们还有一支专业、高效、灵活、贴心的销售团队，能为客户量身制定最优的产品采购组合，并密切关注产品的售中、售后情况，务求提供最具性价比的产品、质量和销售服务。

追求创新，臻于至善

为适应瞬息万变的市场，我们在保证产品质量，不断满足客户对产品OEM和ODM需求的同时，通过不断开拓创新，开发出符合客户个性化需求及市场发展趋势的新产品，致力于提升我们以及客户的市场竞争力，与客户共同成长。

高效反馈，聚力共赢

对于客户所提出的要求和疑问，我们都有专人贴心跟进，并在最短时间内将最优的解决方案反馈给客户，力求做到互惠互利，实现双赢。

我们会用专业作舟，诚信当帆，创新为桨，与您乘风破浪、共同发展，携手走向家具五金配件事业的巅峰。

CATEGORY/目录

Drawer fittings series 抽屉系列

01 Drawer slide 喷粉滑轨 001–002

02 Ball bearing slide 钢珠滑轨 003–006

03 Concealed runners slide 隐藏式滑轨 071–008

Door opening fittings series 门启闭系列

04 Hinge 铰链 009–014

05 Lid stay 支撑 015–019

06 Buffer 缓冲器 020

07 Other hinge 合页 021

Door closing fittings series 门锁闭系列

08 Lock 锁 022–023

09 Catch&latch 锁吸、磁碰 024–026

Legs series 脚类系列

10 Caster 脚轮 027–030

11 Sofa leg 沙发脚 031–035

12 Table leg 台脚 036–037

13 Glide 垫脚 038–039

Connection fittings series 连接系列

14 Connection fittings 连接件 040–047

15 Shelf support 层板托 048–053

16 Shelf clamp 层板夹 054–058

17 Corner 角码 059

18 Shelf bracket 支架 060

19 Screw 螺丝 061

Handies&wardrobe hooks series 拉手系列

20 Handle 拉手 062–069

21 Hook for clothes&cap 衣帽钩 070

Lighting 灯类系列

22 LED light LED灯 071–072

Kitchen fittings series 橱柜系列

23 Barconsole support 吧台支撑 073

24 Adjustable kitchen leg 橱柜调节脚 074–075

25 Wire basket 铁线篮 076–088

26 Cabinet suspension 吊码 089–091

27 Dustbin 垃圾桶 092–093

28 Cutlery tray 刀叉盘 094

29 Towel rack&ventilation grid 毛巾架、透气格 095

30 Aluminium edge banding 铝封边 096

Bedroom fittings series 卧房系列

31 Wardrobe rack 衣裤架 097–100

32 Wardrobe rail support 衣通托 101–103

33 Cabinet railing system 管夹系列 104–108

34 Wardrobe rail 衣通管 109

35 Bed hinge 床铰 110

36 Swivel 转盘 111

37 Shoes rack 鞋架 112–113

Office fittings series 办公系列

38 Keyboard tray 键盘架 114

39 Cable outlet 线盒 115–116

40 Cable manager 线管 117

41 CPU stand 主机架 117

WRIGHT
锐 腾 实 业

Drawer fittings series
抽屉系列

Drawer slide
喷粉滑轨

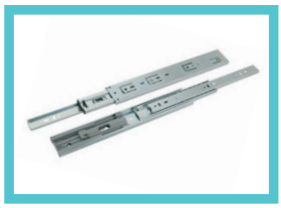

Ball bearing slide
钢珠滑轨

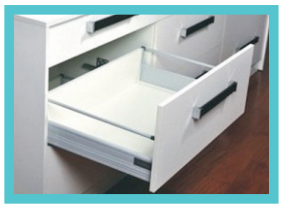

Concealed runners slide
隐藏式滑轨

01001

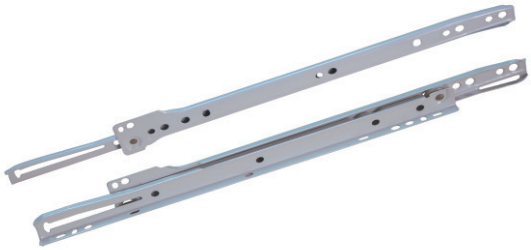

FGV bottom mounted self closing
Size：250–600mm
Material：Steel
Thickness：1.0/1.2mm
Finish：White/Ral9010,Black/Ral9005,Brown/Ral8017
Load capacity：25KG
FGV款底装自关喷粉滑轨
规格：250–600mm
材质：铁
料厚：1.0/1.2mm
表面处理：白色RAL9010、黑色RAL9005、棕色RAL8017
承重：25KG

01002

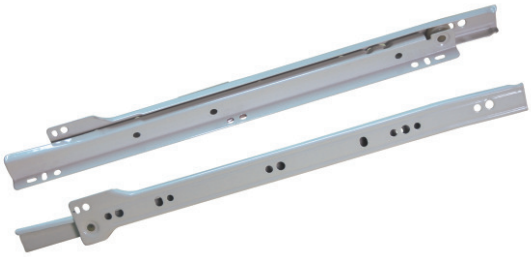

Blum bottom mounted self closing
Size：250–600mm
Material：Steel
Thickness：1.0/1.2mm
Finish：White/Ral9010,Black/Ral9005,Brown/Ral8017
Load capacity：25KG
Blum款底装自关喷粉滑轨
规格：250–600mm
材质：铁
料厚：1.0/1.2mm
表面处理：白色RAL9010、黑色RAL9005、棕色RAL8017
承重：25KG

01003

A type clamp fixing type self closing
Size：250–600mm
Material：Steel
Thickness：1.0/1.2mm
Finish：White/Ral9010,Black/Ral9005,Brown/Ral8017
Load capacity：25KG
A型卡式底装自关喷粉滑轨
规格：250–600mm
材质：铁
料厚：1.0/1.2mm
表面处理：白色RAL9010、黑色RAL9005、棕色RAL8017
承重：25KG

01004

B type clamp fixing type self closing
Size：250–600mm
Material：Steel
Thickness：1.0/1.2mm
Finish：White/Ral9010,Black/Ral9005,Brown/Ral8017
Load capacity：25KG
B型卡式底装自关喷粉滑轨
规格：250–600mm
材质：铁
料厚：1.0/1.2mm
表面处理：白色RAL9010、黑色RAL9005、棕色RAL8017
承重：25KG

01011

Blum bottom metal box
Size：86/118/150、300–600mm
Material：Steel
Thickness：1.0/1.2mm
Finish：White/Ral9010,Black/Ral9005,Brown/Ral8017
Load capacity：25KG
Blum款侧板
规格：86/118/150、300–600mm
材质：铁
料厚：1.0/1.2mm
表面处理：白色RAL9010、黑色RAL9005、棕色RAL8017
承重：25KG

01012

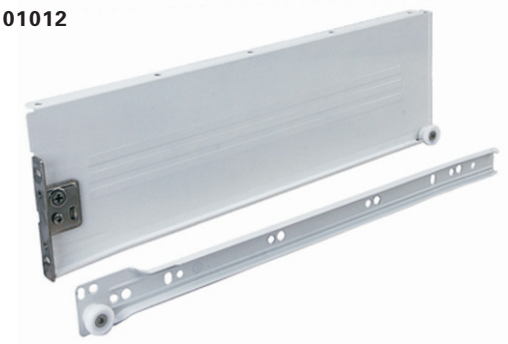

Blum bottom metal box
Size：86/118/150; 300–600mm
Material：Steel
Thickness：1.0/1.2mm
Finish：White/Ral9010,Black/Ral9005,Brown/Ral8017
Load capacity：25KG
Blum款侧板
规格：86/118/150、300–600mm
材质：铁
料厚：1.0/1.2mm
表面处理：白色RAL9010、黑色RAL9005、棕色RAL8017
承重：25KG

01013

Metal box
Size：86/118/150;300–600mm
Material：Steel
Thickness：1.0/1.2mm
Finish：White/Ral9010,Black/Ral9005,Brown/Ral8017
Load capacity：25KG
侧板
规格：86/118/150、300–600mm
材质：铁
料厚：1.0/1.2mm
表面处理：白色RAL9010、黑色RAL9005、棕色RAL8017
承重：25KG

01901

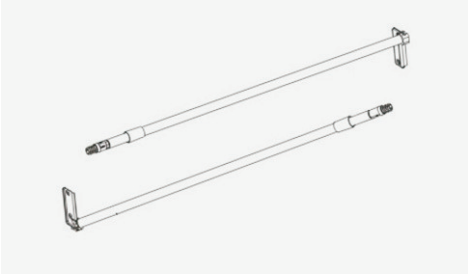

Heightened pole
Adding more storage space
Size：300–600mm
Material：Aluminum/steel
Finish：White/Ral9010,Black/Ral9005,Brown/Ral8017
加高杆
增加更多储存空间
规格：300–600mm
材质：铝/铁
表面处理：白色RAL9010、黑色RAL9005、棕色RAL8017

02001

17mm mini slide side-mounted
Size: 150-502mm
Material: Steel/Galvanized
Thickness: 0.8/1.0mm
Finish: Blue zinc plating/Electrolytic black
Load capacity: 12KG
17mm 侧装钢珠滑轨
规格: 150-502mm
材质: 铁/镀锌钢板
料厚: 0.8/1.0mm
表面处理: 镀蓝锌/电泳黑
承重: 12KG

02002

17mm mini slide side-mounted W/brake
Size: 150-502mm
Material: Steel/Galvanized
Thickness: 0.8/1.0mm
Finish: Blue zinc plating/Electrolytic black
Load capacity: 12KG
17mm 侧装钢珠滑轨 带刹车
规格: 150-502mm
材质: 铁/镀锌钢板
料厚: 0.8/1.0mm
表面处理: 镀蓝锌/电泳黑
承重: 12KG

02008

27mm Ball bearing slide side-mounted
Size: 250-500mm
Material: Steel/Galvanized
Thickness: 1.0/1.2mm
Finish: Blue zinc plating/Electrolytic black
Load capacity: 15KG
27mm 侧装钢珠滑轨
规格: 250-500mm
材质: 铁/镀锌钢板
料厚: 1.0/1.2mm
表面处理: 镀蓝锌/电泳黑
承重: 15KG

02011

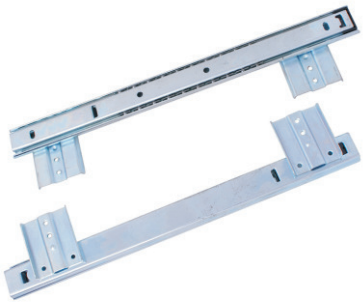

27mm Adjustable side-mounted keyboard slide
Size: 250-500mm
Material: Steel/Galvanized
Thickness: 1.0/1.2mm
Finish: Blue zinc plating/Electrolytic black
Load capacity: 15KG
27mm 侧装可调键盘轨轨
规格: 250-500mm
材质: 铁/镀锌钢板
料厚: 1.0/1.2mm
表面处理: 镀蓝锌/电泳黑
承重: 15KG

02015

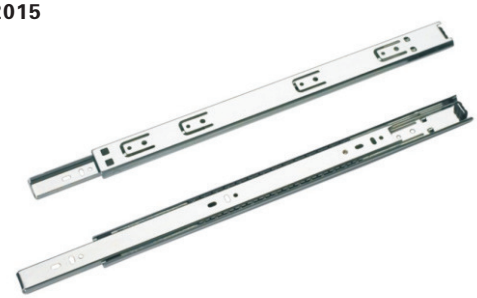

35mm Ball bearing slide side-mounted
Size: 250-500mm
Material: Steel/Galvanized
Thickness: 1.0/1.2mm
Finish: Blue zinc plating/Electrolytic black
Load capacity: 20KG
35mm 侧装钢珠滑轨
规格: 250-500mm
材质: 铁/镀锌钢板
料厚: 1.0/1.2mm
表面处理: 镀蓝锌/电泳黑
承重: 20KG

02016

35mm full extension side-mounted slide
Size: 250-500mm
Material: Steel
Thickness: 0.8/0.8/1.0;1.0/1.0/1.2mm
Finish: Blue zinc plating/Electrolytic black
Load capacity: 30KG
35mm 全展侧装钢珠滑轨
规格: 250-500mm
材质: 铁
料厚: 0.8/0.8/1.0;1.0/1.0/1.2mm
表面处理: 镀蓝锌/电泳黑
承重: 30KG

02017

35mm Self-closing type full extension slide
Size: 250-500mm
Material: Steel
Thickness: 0.8/0.8/1.0;1.0/1.0/1.2mm
Finish: Blue zinc plating/Electrolytic black
Load capacity: 30KG
35mm 自关全展钢珠滑轨
规格: 250-500mm
材质: 铁
料厚: 0.8/0.8/1.0;1.0/1.0/1.2mm
表面处理: 镀蓝锌/电泳黑
承重: 30KG

02018

35mm Soft-closing full extension slide
Size: 300-500mm
Material: Steel
Thickness: 0.8/0.8/1.0;1.0/1.0/1.2mm
Finish: Blue zinc plating/Electrolytic black
Load capacity: 30KG
35mm 阻尼全展钢珠滑轨
规格: 300-500mm
材质: 铁
料厚: 0.8/0.8/1.0;1.0/1.0/1.2mm
表面处理: 镀蓝锌/电泳黑
承重: 30KG

02019

35mm Adjustable side-mounted keyboard slide
Size: 350-450mm
Material: Steel
Thickness: 1.0;1.2mm
Finish: Blue zinc plating/Electrolytic black
Load capacity: 20KG
35mm 侧装可调键盘轨
规格: 350-450mm
材质: 铁
料厚: 1.0;1.2mm
表面处理: 镀蓝锌/电泳黑
承重: 20KG

02020

35mm Adjustable bottom-mounted keyboard slide
Size: 350-450mm
Material: Steel
Thickness: 1.0;1.2mm
Finish: Blue zinc plating/Electrolytic black
Load capacity: 20KG
35mm 底装可调键盘轨
规格: 350-450mm
材质: 铁
料厚: 1.0;1.2mm
表面处理: 镀蓝锌/电泳黑
承重: 20KG

02030

45mm Full extension side–mounted slide
Size：250–600mm
Material：Steel
Thickness：1.2/1.2/1.5;1.0/1.0/1.2mm
Finish：Blue zinc plating/Electrolytic black
Load capacity：45KG
45mm 全展侧装钢珠滑轨
规格：250–600mm
材质：铁
料厚：1.2/1.2/1.5;1.0/1.0/1.2mm
表面处理：镀蓝锌/电泳黑
承重：45KG

02031

45mm Self–closing type full extension slide
Size：300–600mm
Material：Steel
Thickness：1.2/1.2/1.5;1.0/1.0/1.2mm
Finish：Blue zinc plating/Electrolytic black
Load capacity：30KG
45mm 自关全展钢珠滑轨
规格：300–600mm
材质：铁
料厚：1.2/1.2/1.5;1.0/1.0/1.2mm
表面处理：镀蓝锌/电泳黑
承重：30KG

02032

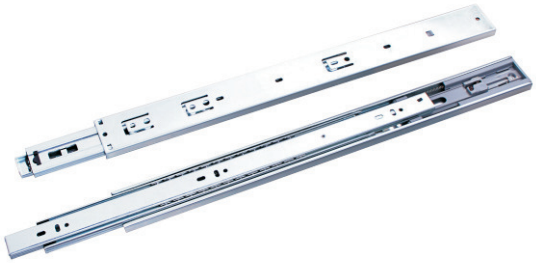

45mm Self–damping full extension slide
Size：300–600mm
Material：Steel
Thickness：1.2/1.2/1.5;1.0/1.0/1.2mm
Finish：Blue zinc plating/Electrolytic black
Load capacity：30KG
45mm 阻尼全展钢珠滑轨
规格：300–600mm
材质：铁
料厚：1.2/1.2/1.5;1.0/1.0/1.2mm
表面处理：镀蓝锌/电泳黑
承重：30KG

02033

45mm Rebound full extension slide
Size：300–600mm
Material：Steel
Thickness：1.2/1.2/1.5;1.0/1.0/1.2mm
Finish：Blue zinc plating/Electrolytic black
Load capacity：30KG
45mm 反弹全展钢珠滑轨
规格：300–600mm
材质：铁
料厚：1.2/1.2/1.5;1.0/1.0/1.2mm
表面处理：镀蓝锌/电泳黑
承重：30KG

02034

45mm Full extension side–mounted hanging slide
Size：350–600mm
Material：Steel
Thickness：1.2/1.2/1.5;1.0/1.0/1.2mm
Finish：Blue zinc plating/Electrolytic black
Load capacity：45KG
45mm 挂篮全展钢珠滑轨
规格：350–600mm
材质：铁
料厚：1.2/1.2/1.5;1.0/1.0/1.2mm
表面处理：镀蓝锌/电泳黑
承重：45KG

02035

45mm Full extension side-mounted hanging slide
Size：350-600mm
Material：Steel
Thickness：1.2/1.2/1.5;1.0/1.0/1.2mm
Finish：Blue zinc plating/Electrolytic black
Load capacity：45KG
45mm 挂篮全展钢珠滑轨
规格：350-600mm
材质：铁
料厚：1.2/1.2/1.5;1.0/1.0/1.2mm
表面处理：镀蓝锌/电泳黑
承重：45KG

02036

45mm L-shape full extension slide
Size：350-600mm
Material：Steel
Thickness：1.2/1.2/1.5;1.0/1.0/1.2mm
Finish：Blue zinc plating/Electrolytic black
Load capacity：45KG
45mm L型侧脚全展钢珠滑轨
规格：350-600mm
材质：铁
料厚：1.2/1.2/1.5;1.0/1.0/1.2mm
表面处理：镀蓝锌/电泳黑
承重：45KG

02041

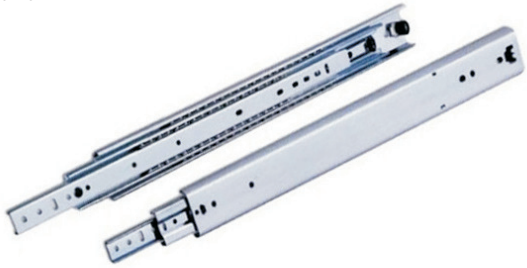

53mm Heavy-duty full extension side-mounted slide
Size：300-700mm
Material：Steel
Thickness：2.0/2.0/2.0mm
Finish：Blue zinc plating/Electrolytic black
Load capacity：80KG
53mm 重型全展侧装钢珠滑轨
规格：300-700mm
材质：铁
料厚：2.0/2.0/2.0mm
表面处理：镀蓝锌/电泳黑
承重：80KG

02901

Ball bearing slides holder
Material：Steel
Finish：Blue zinc plating/Electrolytic black
Load capacity：45KG
滑轨支撑架
材质：铁
表面处理：镀蓝锌/电泳黑
承重：45KG

03001

Concealed runner rebound slide
Size：300–550mm
Material：Steel/Galvanized
Thickness：1.4mm
Finish：Blue zinc plating/Electrolytic black/ Yellow zinc plating
Load capacity：30KG
隐藏式反弹滑轨
规格：300–550mm
材质：铁/镀锌钢板
料厚：1.4mm
表面处理：镀蓝锌/电泳黑/镀彩锌
承重：30KG

03002

Concealed runner self–closing slide
Size：300–550mm
Material：Steel/Galvanized
Thickness：1.4mm
Finish：Blue zinc plating/Electrolytic black/ Yellow zinc plating
Load capacity：30KG
隐藏式自关滑轨
规格：300–550mm
材质：铁/镀锌钢板
料厚：1.4mm
表面处理：镀蓝锌/电泳黑/镀彩锌
承重：30KG

03003

Concealed runner soft–closing slide
Size：300–550mm
Material：Steel/Galvanized
Thickness：1.4mm
Finish：Blue zinc plating/Electrolytic black/ Yellow zinc plating
Load capacity：30KG
隐藏式阻尼滑轨
规格：300–550mm
材质：铁/镀锌钢板
料厚：1.4mm
表面处理：镀蓝锌/电泳黑/镀彩锌
承重：30KG

03004

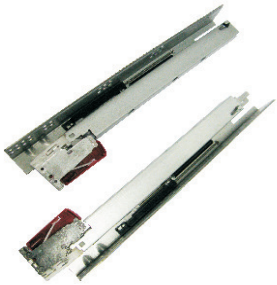

Concealed runner soft–closing full extension slide
Size：300–550mm
Material：Galvanized
Thickness：1.8/1.5/1.0mm
Finish：Primary color
Load capacity：30KG
隐藏式阻尼全展滑轨
规格：300–550mm
材质：镀锌钢板
料厚：1.8/1.5/1.0mm
表面处理：原色
承重：30KG

03005

Concealed runner soft–closing full extension slide
Size：300–550mm
Material：Galvanized
Thickness：1.8/1.6/1.5mm
Finish：Primary color
Load capacity：30KG
隐藏式阻尼全展滑轨
规格：300–550mm
材质：镀锌钢板
料厚：1.8/1.6/1.5mm
表面处理：原色
承重：30KG

03006

Concealed runner soft-closing full extension slide
Size：300-550mm
Material：Galvanized
Thickness：
Finish：Primary color
Load capacity：30KG
隐藏式阻尼全展滑轨
规格：300-550mm
材质：镀锌钢板
料厚：
表面处理：原色
承重：30KG

03010

Silent soft-closing drawer system
Size：275-550mm
Material：Steel/Galvanized
Finish：Silver
Load capacity：40KG
Features: Drawer width can be designed freely with automatic error adjustment
Quick installation and dismantle dimensional panel
The side plate is 86mm high
阻尼骑马抽
规格：275-550mm
材质：铁/镀锌钢板
表面处理：银色
承重：40KG
特性：抽屉宽度可自由设计，自动误差调节
快速安装和拆卸，三维面板调节
侧板高度86mm

03011

Silent soft-closing drawer system
Size：275-550mm
Material：Steel/Galvanized
Finish：Silver
Load capacity：40KG
Features: Drawer width can be designed freely with automatic error adjustment
Quick installation and dismantle dimensional panel
The side plate is 86mm high and heightened to 160mm
阻尼骑马抽
规格：275-550mm
材质：铁/镀锌钢板
表面处理：银色
承重：40KG
特性：抽屉宽度可自由设计，自动误差调节
快速安装和拆卸，三维面板调节
侧板高度86mm，加杆高度到160mm

03012

Silent soft-closing drawer system
Size：270-520mm
Material：Steel/Galvanized
Finish：Silver
Load capacity：40KG
Features: Drawer width can be designed freely with automatic error adjustment
Quick installation and dismantle dimensional panel
The side plate is 96mm high
阻尼骑马抽
规格：270-520mm
材质：铁/镀锌钢板
表面处理：银色
承重：40KG
特性：抽屉宽度可自由设计，自动误差调节
快速安装和拆卸，三维面板调节
侧板高度96mm

WRIGHT
锐 腾 实 业

Door opening fittings series
门启闭系列

Hinge
铰链

Lid stay
支撑

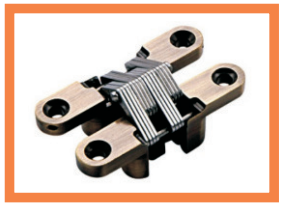

Other hinge
合页

Buffer
缓冲器

04001

26 Two way slide–on hinges
Size：C=0, C=8, C=15
Diameter of hinge cup：26mm
Opening degree：95°
Material：Steel
Finish：Plated nickel
Range for door thickness：12–20mm
26 两段力开口铰链
规格：直臂、中弯、大弯
铰杯直径：26mm
开启角度：95°
材质：铁
表面处理：镀镍
门可选板厚度：12–20mm

04002

26 One way slide–on hinges
Size：C=0, C=8, C=15
Diameter of hinge cup：26mm
Opening degree：95°
Material：Steel
Finish：Plated nickel
Range for door thickness：12–20mm
26 一段力开口铰链
规格：直臂、中弯、大弯
铰杯直径：26mm
开启角度：95°
材质：铁
表面处理：镀镍
门可选板厚度：12–20mm

04003

26 One way slide–on hinges
Size：C=8
Diameter of hinge cup：26mm
Opening degree：95°
Material：Steel
Finish：Plated nickel
Range for door thickness：12–20mm
26 一段力开口铰链
规格：中弯
铰杯直径：26mm
开启角度：95°
材质：铁
表面处理：镀镍
门可选板厚度：12–20mm

04004

26 One way slide–on hinges
Size：C=0, C=8, C=15
Diameter of hinge cup：26mm
Opening degree：95°
Material：Steel
Finish：Plated nickel
Range for door thickness：12–20mm
26 一段力开口铰链
规格：直臂、中弯、大弯
铰杯直径：26mm
开启角度：95°
材质：铁
表面处理：镀镍
门可选板厚度：12–20mm

04005

26 Two way slide–on glass hinges
Size：C=0, C=8, C=15
Diameter of hinge cup：26mm
Opening degree：95°
Material：Steel
Finish：Plated nickel
Range for door thickness：4–6mm
26 两段力开口玻璃铰链
规格：直臂、中弯、大弯
铰杯直径：26mm
开启角度：95°
材质：铁
表面处理：镀镍
门可选板厚度：4–6mm

04006

26 One way key–hole glass hinges
Size：C=0, C=8, C=15
Diameter of hinge cup ：26mm
Opening degree：95°
Material：Steel
Finish：Plated nickel
Range for door thickness：4–6mm
26 一段力闭口玻璃铰链
规格：直臂、中弯、大弯
铰杯直径：26mm
开启角度：95°
材质：铁
表面处理：镀镍
门可选板厚度：4–6mm

04007

35 One way slide–on hinges
Size：C=0, C=8, C=15
Diameter of hinge cup ：35mm
Opening degree：105°
Material：Steel
Finish：Plated nickel
Range for door thickness：14–24mm
35 一段力开口铰链
规格：直臂、中弯、大弯
铰杯直径：35mm
开启角度：105°
材质：铁
表面处理：镀镍
门可选板厚度：14–24mm

04008

35 One way slide–on hinges
Size：C=0, C=8, C=15
Diameter of hinge cup ：35mm
Opening degree：105°
Material：Steel
Finish：Plated nickel
Range for door thickness：14–24mm
35 一段力开口铰链
规格：直臂、中弯、大弯
铰杯直径：35mm
开启角度：105°
材质：铁
表面处理：镀镍
门可选板厚度：14–24mm

04009

35 Two way slide–on hinges
Size：C=0, C=8, C=15
Diameter of hinge cup ：35mm
Opening degree：110°
Material：Steel
Finish：Plated nickel
Range for door thickness：14–24mm
35 两段力开口铰链
规格：直臂、中弯、大弯
铰杯直径：35mm
开启角度：110°
材质：铁
表面处理：镀镍
门可选板厚度：14–24mm

04010

35 Two way slide–on hinges
Size：C=0, C=8, C=15
Diameter of hinge cup ：35mm
Opening degree：110°
Material：Steel
Finish：Plated nickel
Range for door thickness：14–24mm
35 两段力开口铰链
规格：直臂、中弯、大弯
铰杯直径：35mm
开启角度：110°
材质：铁
表面处理：镀镍
门可选板厚度：14–24mm

04011

35 Two way clip–on hinges
Size：C=0, C=8, C=15
Diameter of hinge cup：35mm
Opening degree：110°
Material：Steel
Finish：Plated nickel
Range for door thickness：14–24mm
35 两段力快装铰链
规格：直臂、中弯、大弯
铰杯直径：35mm
开启角度：110°
材质：铁
表面处理：镀镍
门可选板厚度：14–24mm

04012

35 Two way clip–on hinges
Size：C=0, C=8, C=15
Diameter of hinge cup：35mm
Opening degree：110°
Material：Steel
Finish：Plated nickel
Range for door thickness：14–24mm
35 两段力快装铰链
规格：直臂、中弯、大弯
铰杯直径：35mm
开启角度：110°
材质：铁
表面处理：镀镍
门可选板厚度：14–24mm

04013

165° hinges
Size: C=0, C=8, C=15
Diameter of hinge cup：35mm
Opening degree：165°
Material: Steel
Finish: Plated nickel
Range for door thickness：14–24mm
165° 铰链
规格：直臂、中弯、大弯
铰杯直径：35mm
开启角度：165°
材质：铁
表面处理：镀镍
门可选板厚度：14–24mm

04014

35 Two way slide–on aluminium frame hinges
Size：C=0, C=8, C=15
Diameter of hinge cup：35mm
Opening degree：95°
Material：Steel
Finish：Plated nickel
Range for door thickness：19–24mm
35 两段力开口铝框铰链
规格：直臂、中弯、大弯
铰杯直径：35mm
开启角度：95°
材质：铁
表面处理：镀镍
门可选板厚度：19–24mm

04015

30° Two way slide–on angle hinges
Size：30°
Diameter of hinge cup：35mm
Opening degree：110°
Material：Steel
Finish：Plated nickel
Range for door thickness：14–24mm
30° 两段力开口角度铰链
规格：30°
铰杯直径：35mm
开启角度：110°
材质：铁
表面处理：镀镍
门可选板厚度：14–24mm

04016

45° Two way slide-on angle hinges
Size: 45°
Diameter of hinge cup : 35mm
Opening degree: 110°
Material: Steel
Finish: Plated nickel
Range for door thickness: 14-24mm
45° 两段力开口角度铰链
规格: 45°
铰杯直径: 35mm
开启角度: 110°
材质: 铁
表面处理: 镀镍
门可选板厚度: 14-24mm

04017

90° Two way slide-on angle hinges
Size: 90°
Diameter of hinge cup : 35mm
Opening degree: 110°
Material: Steel
Finish: Plated nickel
Range for door thickness: 14-24mm
90° 两段力开口角度铰链
规格: 90°
铰杯直径: 35mm
开启角度: 110°
材质: 铁
表面处理: 镀镍
门可选板厚度: 14-24mm

04018

135° Two way slide-on angle hinges
Size: 135°
Diameter of hinge cup : 35mm
Opening degree: 110°
Material: Steel
Finish: Plated nickel
Range for door thickness: 14-24mm
135° 两段力开口角度铰链
规格: 135°
铰杯直径: 35mm
开启角度: 110°
材质: 铁
表面处理: 镀镍
门可选板厚度: 14-24mm

04019

-45° Two way slide-on angle hinges
Size: -45°
Diameter of hinge cup : 35mm
Opening degree: 110°
Material: Steel
Finish: Plated nickel
Range for door thickness: 14-24mm
-45° 两段力开口角度铰链
规格: -45°
铰杯直径: 35mm
开启角度: 110°
材质: 铁
表面处理: 镀镍
门可选板厚度: 14-24mm

04020

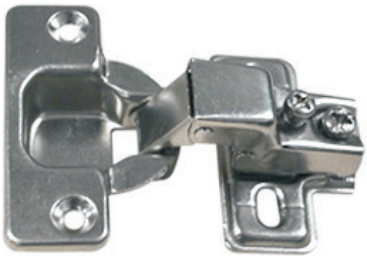

35 Short arm hinges
Size: 1/2"
Diameter of hinge cup : 35mm
Opening degree: 105°
Material: Steel
Finish: Plated nickel
Range for door thickness: 14-24mm
35 短臂铰链
规格: 1/2"
铰杯直径: 35mm
开启角度: 105°
材质: 铁
表面处理: 镀镍
门可选板厚度: 14-24mm

04021

35 Short arm hinges (45°)
Size：1/2"
Diameter of hinge cup：35mm
Opening degree：105°
Material：Steel
Finish：Plated nickel
Range for door thickness：14–24mm
35 切边铰链(45°)
规格：1/2"
铰杯直径：35mm
开启角度：105°
材质：铁
表面处理：镀镍
门可选板厚度：14–24mm

04030

35 Soft–closing clip on hinges
Size：C=0, C=8, C=15
Diameter of hinge cup：35mm
Opening degree：110°
Material：Steel
Finish：Plated nickel
Range for door thickness：14–24mm
35 快装阻尼铰链
规格：直臂、中弯、大弯
铰杯直径：35mm
开启角度：110°
材质：铁
表面处理：镀镍
门可选板厚度：14–24mm

04031

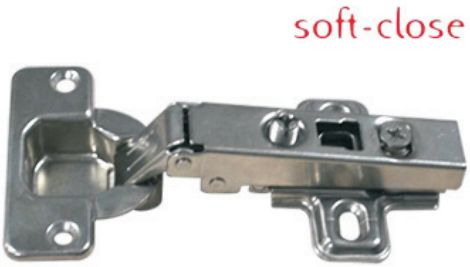

35 Soft–closing clip on adjustable hinges
Size：C=0, C=8, C=15
Diameter of hinge cup：35mm
Opening degree：110°
Material：Steel
Finish：Plated nickel
Range for door thickness：14–24mm
35 快装阻尼偏心铰链
规格：直臂、中弯、大弯
铰杯直径：35mm
开启角度：110°
材质：铁
表面处理：镀镍
门可选板厚度：14–24mm

04032

35 Soft–closing clip on hinges 3D adjustable
Size：C=0, C=8, C=15
Diameter of hinge cup：35mm
Opening degree：110°
Material：Steel
Finish：Plated nickel
Range for door thickness：14–24mm
35 快装阻尼铰链3D调节
规格：直臂、中弯、大弯
铰杯直径：35mm
开启角度：110°
材质：铁
表面处理：镀镍
门可选板厚度：14–24mm

04033

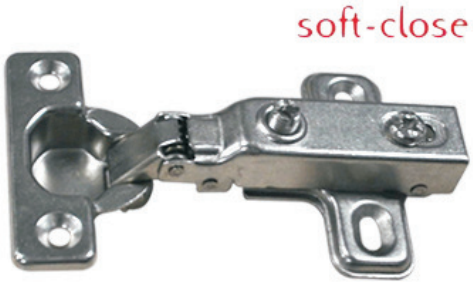

26 Soft–closing hinges
Size：C=0, C=8, C=15
Diameter of hinge cup：26mm
Opening degree：95°
Material：Steel
Finish：Plated nickel
Range for door thickness：12–20mm
26 阻尼铰链
规格：直臂、中弯、大弯
铰杯直径：26mm
开启角度：95°
材质：铁
表面处理：镀镍
门可选板厚度：12–20mm

04040

30° Soft–closing clip on angle hinges
Size：30°
Diameter of hinge cup：35mm
Opening degree：110°
Material：Steel
Finish：Plated nickel
Range for door thickness：14–24mm
30° 快装阻尼角度铰链
规格：30°
铰杯直径：35mm
开启角度：110°
材质：铁
表面处理：镀镍
门可选板厚度：14–24mm

04041

45° Soft–closing clip on angle hinges
Size：45°
Diameter of hinge cup：35mm
Opening degree：110°
Material：Steel
Finish：Plated nickel
Range for door thickness：14–24mm
45° 快装阻尼角度铰链
规格：45°
铰杯直径：35mm
开启角度：110°
材质：铁
表面处理：镀镍
门可选板厚度：14–24mm

04042

90° Soft–closing clip on angle hinges
Size：90°
Diameter of hinge cup：35mm
Opening degree：110°
Material：Steel
Finish：Plated nickel
Range for door thickness：14–24mm
90° 快装阻尼角度铰链
规格：90°
铰杯直径：35mm
开启角度：110°
材质：铁
表面处理：镀镍
门可选板厚度：14–24mm

04043

35 Soft–closing clip on aluminium frame hinges
Size：C=0, C=8, C=15
Diameter of hinge cup：35mm
Opening degree：95°
Material：Steel
Finish：Plated nickel
Range for door thickness：19–24mm
35 快装阻尼铝框铰链
规格：直臂、中弯、大弯
铰杯直径：35mm
开启角度：95°
材质：铁
表面处理：镀镍
门可选板厚度：19–24mm

04901

Cover cap for hinge cup
Material：Steel
Finish：Plated nickel
铰链杯装饰盖
材质：铁
表面处理：镀镍

04902

Cover cap for hinge arm
Material：Steel
Finish：Plated nickel
铰链臂装饰盖
材质：铁
表面处理：镀镍

05001

Gas spring
Size: 50N, 60N, 80N, 100N, 120N
Material: steel
Finish: silver
Description: Total length 270mm, stroke 90 ± 1
气杆支撑（铁线款）
规格：50N、60N、80N、100N、120N
材质：铁
表面处理：银色
描述：总长270mm，行程90 ± 1

05002

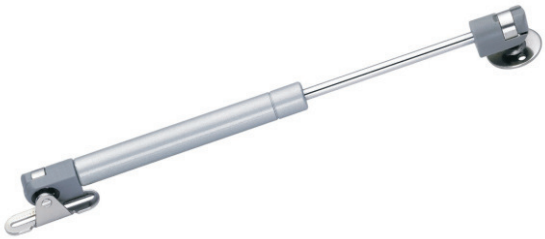

Gas spring
Size: 50N, 60N, 80N, 100N, 120N
Material: steel
Finish: silver
Description: Total length 270mm, stroke 90 ± 1
气杆支撑（铁片款）
规格：50N、60N、80N、100N、120N
材质：铁
表面处理：银色
描述：总长270mm，行程90 ± 1

05003

Gas spring
Size: 50N, 60N, 80N, 100N, 120N
Material: steel
Finish: silver
Description: Total length 270mm, stroke 90 ± 1
气杆支撑
规格：50N、60N、80N、100N、120N
材质：铁
表面处理：银色
描述：总长270mm，行程90 ± 1

05004

Gas spring
Size: 50N, 60N, 80N, 100N, 120N
Material: steel
Finish: silver
Description: Total length 270mm, stroke 90 ± 1
气杆支撑
规格：50N、60N、80N、100N、120N
材质：铁
表面处理：银色
描述：总长270mm，行程90 ± 1

05005

Gas spring (Length adjustable)
Size: 50N, 60N, 80N, 100N, 120N
Material: steel
Finish: silver
Description: Total length 270mm, stroke 90 ± 1
气杆支撑（长度可调节）
规格：50N、60N、80N、100N、120N
材质：铁
表面处理：银色
描述：总长270mm，行程90 ± 1

05006

Gas spring
Size: 50N, 60N, 80N, 100N, 120N
Material: steel
Finish: silver
Description: Total length 270mm, stroke 90 ± 1
气杆支撑
规格：50N、60N、80N、100N、120N
材质：铁
表面处理：银色
描述：总长270mm，行程90 ± 1

05007

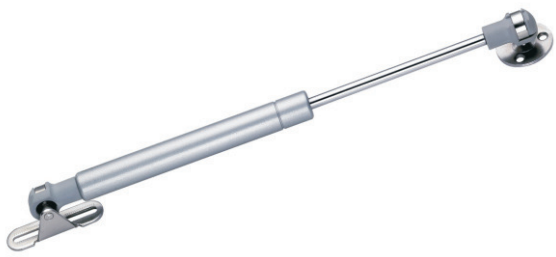

Gas spring
Size: 50N, 60N, 80N, 100N, 120N
Material: steel
Finish: silver
Description: Total length 270mm, stroke 90 ± 1
气杆支撑
规格：50N、60N、80N、100N、120N
材质：铁
表面处理：银色
描述：总长270mm，行程90 ± 1

05008

Pulling gas spring
Size: 50N, 60N, 80N, 100N, 120N
Material: steel
Finish: silver
Description: Total length 270mm, stroke 90 ± 1
气杆支撑（反拉力）
规格：50N、60N、80N、100N、120N
材质：铁
表面处理：银色
描述：总长270mm，行程90 ± 1

05009

Gas spring
Size: 50N, 60N, 80N, 100N, 120N
Material: steel
Finish: silver
Description: Total length 190mm, stroke 90 ± 1
气杆支撑（短尺寸）
规格：50N、60N、80N、100N、120N
材质：铁
表面处理：银色
描述：总长190mm，行程90 ± 1

05012

Hydraulic folding tip–up
Material: steel
Finish: Plated chrome
液压折叠上翻
材质：铁
表面处理：镀铬

05013

Hydraulic vertical lifting
Material: steel
Finish: Plated chrome
液压垂直上掀
材质：铁
表面处理：镀铬

05025

Hydraulic upward stay
Material: zinc alloy
Finish: Plated nickel
液压上翻
材质：锌合金
表面处理：镀镍

05021

Lid stay (Optionally stop)
Material: zinc alloy
Finish: Plated nickel
机械支撑（随意停）
材质：锌合金
表面处理：镀镍

05026

Hydraulic downward stay
Material: zinc alloy
Finish: Plated nickel
液压下翻
材质：锌合金
表面处理：镀镍

05022

Lid stay (Optionally stop)
Material: zinc alloy
Finish: Plated nickel,chrome
机械支撑（随意停）
材质：锌合金
表面处理：镀镍、镀铬

05027

Spring stay
Material: steel
Finish: Plated nickel
弹簧支撑
材质：铁
表面处理：镀镍

05023

Lid stay (Optionally stop)
Material: zinc alloy
Finish: Plated nickel
机械支撑（随意停）
材质：锌合金
表面处理：镀镍

05028

Lid stay with rod
Size:L=210
Material: steel+plastic
Finish: Plated chrome+black/ white
拉杆支撑
规格：L=210
材质：铁+塑料
表面处理：镀铬+黑色/白色

05024

Lid stay (Optionally stop)
Material: zinc alloy
Finish: Plated nickel
机械支撑（随意停）
材质：锌合金
表面处理：镀镍

05029

Lid stay with rod
Size: L=150, 200, 250, 300
Material: steel
Finish: Plated chrome
拉杆支撑
规格：L=150、200、250、300
材质：铁
表面处理：镀铬

05030

Lid stay with rod
Material: steel+plastic
Finish: Plated nickel+ black/ white
拉杆支撑
材质：铁+塑料
表面处理：镀镍+黑色，白色

05031

Lid stay with rod
Size: L=250, 300
Material: steel+plastic
Finish: Plated nickel+black/ white
拉杆支撑
规格：L=250、300
材质：铁+塑料
表面处理：镀镍+黑色，白色

05032

Lid stay with rod
Size: L=150, 200, 250
Material: steel+plastic
Finish: Plated nickel, plastic grey
拉杆支撑
规格：L=150、200、250
材质：铁+塑料
表面处理：镀镍，塑料灰色

05033

Arcuate lid stay with rod
Material: steel+zinc alloy
Finish: Plated nickel
弧形拉杆支撑
材质：铁+锌合金
表面处理：镀镍

05034

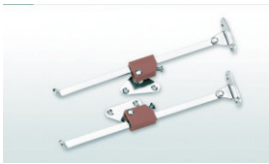

Lid stay with rod
Material: steel+ plastic
Finish: Plated nickel, plastic brown
拉杆支撑
材质：铁+塑料
表面处理：镀镍，塑料棕色

05035

Lid stay with rod
Material: steel+zinc alloy
Finish: Plated nickel
拉杆支撑
材质：铁+锌合金
表面处理：镀镍

05040

Heavy duty lid stay
Material: steel+plastic
Finish: Plated zinc+white/ grey
重型支撑
材质：铁+塑料
表面处理：镀锌+白色、灰色

05041

Heavy duty lid stay
Material: steel+zinc alloy
Finish: Plated nickel
重型支撑
材质：铁+锌合金
表面处理：镀镍

05042

Heavy duty lid stay (with buffer)
Material: steel+zinc alloy
Finish: Plated nickel
重型支撑（带阻尼）
材质：铁+锌合金

05043

Upward stay
Material: steel+plastic
Finish: Painting/ grey
上翻支撑
材质：铁+塑料
表面处理：喷漆/灰色

05044

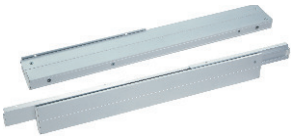

Double-door vertical slide
Size: L=600/700
Material: aluminium
Finish: Oxidated
垂直双开门滑轨
规格：L=600/700
材质：铝
表面处理：氧化

05045

Sliding door buffer
Material: plastic
Finish: White/ grey
趟门缓冲器
材质：塑料
表面处理：白色/灰色

05046

Pneumatic folding tip-up
Material: aluminium+steel
Finish: White
气动折叠上翻
材质：铝+铁
表面处理：白色

05047

Double buffering oblique open system
Size: H=720, L=600/900/1200/1500/1800
Material: aluminium+steel
Finish: Oxidated+grey
双缓冲斜开支撑
规格：H=720，L=600/900/1200/1500/1800
材质：铝+铁
表面处理：氧化+灰色

05048

Double buffering folding support
Size: H=480/600/720/800/900
Material: aluminium+steel
Finish: Oxidated+grey
双缓冲折叠支撑
规格：H=480/600/720/800/900
材质：铝+铁
表面处理：氧化+灰色

05049

Double buffering horizontal open system
Size: H=360/390/440, L600/900/1200/1500/1800
Material: aluminium+steel
Finish: Oxidated+grey
双缓冲平开支撑
规格：H=360/390/440，L600/900/1200/1500/1800
材质：铝+铁
表面处理：氧化+灰色

WRIGHT
锐 腾 实 业

06001

Buffer
Size: diameter 10, L=62
Material: plastic
Finish: grey
阻尼器（插入式）
规格：直径10，L=62
材质：塑料
表面处理：灰色

06004

Buffer
Size: Diameter 12
Material: plastic
Finish: grey
阻尼器（机翼型外壳）
规格：直径12
材质：塑料
表面处理：灰色

06002

Buffer
Size: Diameter 12
Material: plastic
Finish: grey
阻尼器（一字型外壳）
规格：直径12
材质：塑料
表面处理：灰色

06005

Buffer
Size: Diameter 12
Material: plastic
Finish: white
阻尼器
规格：直径12
材质：塑料
表面处理：白色

06003

Buffer
Size: Diameter 12
Material: plastic
Finish: grey
阻尼器（机翼型外壳）
规格：直径12
材质：塑料
表面处理：灰色

06006

Soft mechanism for metal box/slides
Size: Diameter 12
Material: plastic
Finish: grey
阻尼器（侧板、滑轨用）
规格：直径12
材质：塑料
表面处理：灰色

07003

American hinge
Size: 70*38
Material: steel
Finish: Plated nickel, AB, AC
Description:spring self-closing
美式合页
规格：70*38
材质：铁
表面处理：镀镍，青古铜，红古铜
描述：弹簧自由关合

07005

Cross concealed hinge
Material: zinc alloy
Finish: Plated satin nickel
Description: various sizes, available for medium door and heavy duty door
十字暗铰链
材质：锌合金
表面处理：镀拉丝镍
描述：多种规格适用中型及重型门

07006

Flat hinge
Size: 80*30
Material: zinc alloy
Finish: Plated chrome, nickel
平板合页
规格：80*30
材质：锌合金
表面处理：镀铬，镀镍

07007

Flat hinge
Size: 48*30
Material: zinc alloy
Finish: Plated chrome, nickel
平板合页
规格：48*30
材质：锌合金
表面处理：镀铬，镀镍
描述：

07008

Tilting hinge
Size: 58*39
Material: zinc alloy
Finish: Plated nickel
翻板合页
规格：58*39
材质：锌合金
表面处理：镀镍

07009

Frog hinge
Size: 3", 4"
Material: steel
Finish: Plated nickel
青蛙铰链
规格：3"、4"
材质：铁
表面处理：镀镍

07010

Double spring hinge
Size: 3", 4"
Material: steel
Finish: Plated brass,nickel
双弹簧合页
规格：3"、4"
材质：铁
表面处理：仿金，镀镍
描述：

07011

Piano hinge
Size: 2m
Different length can be ordered
Material: steel
Finish: Plated nickel, black
钢琴铰链
规格：2m，长度可定做
材质：铁
表面处理：镀镍，喷粉黑色

07012

Cross hinge
Size: 85*22
Material: steel
Finish: Plated brass, nickel
十字铰链
规格：85*22
材质：铁
表面处理：仿金，镀镍

07013

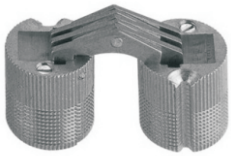

Concealed hinge
Size: D=10, 12, 14, 16, 18, 24
Material: brass
Finish: Original color
暗铰链
规格：D=10/12/14/16/18/24
材质：黄铜
表面处理：原色
描述：用于高档展示柜

WRIGHT
锐 腾 实 业

Door closing fittings series
门锁闭系列

Lock
锁

Catch&latch
锁吸、磁碰

08001

Drawer lock
Size: D16.5*22, D19*22, D19*26, D19*32
Material: zinc alloy
Finish: Plated nickel, chrome
Note: Also supply Left-hand/Right-hand lock.
抽屉锁
规格：D16.5*22，D19*22，D19*26，D19*32
材质：锌合金
表面处理：镀镍、镀铬
注：可做左，右手抽屉锁

08002

Drawer lock
Size: D16.5*22, D19*22, D19*26, D19*32
Material: steel
Finish: Plated nickel, chrome
抽屉锁
规格：D16.5*22，D19*22，D19*26，D19*32
材质：铁
表面处理：镀镍、镀铬

08003

Long latch lock
Size: D19*22, D19*26, D19*32
Material: zinc alloy
Finish: Plated nickel, chrome
长舌锁
规格：D19*22，D19*26，D19*32
材质：锌合金
表面处理：镀镍、镀铬

08004

Roll blind lock
Size: D19*22, D19*26, D19*32
Material: zinc alloy
Finish: Plated nickel, chrome
蟹钳锁
规格：D19*22，D19*26，D19*32
材质：锌合金
表面处理：镀镍、镀铬

08005

Cupboard lock
Size: D16.5*20, D19*20
Material: zinc alloy
Finish: Plated nickel, chrome
橱锁
规格：D16.5*20，D19*20
材质：锌合金
表面处理：镀镍、镀铬

08006

Slam lock
Size: D19*22, D19*32
Material: zinc alloy
Finish: Plated nickel, chrome
碰锁
规格：D19*22，D19*32
材质：锌合金
表面处理：镀镍、镀铬

08007

Push lock
Size: D19*22
Material: zinc alloy
Finish: Plated nickel, chrome
推锁
规格：D19*22
材质：锌合金
表面处理：镀镍、镀铬

08008

Drawer lock
Size: D22*22
Material: zinc alloy
Finish: Plated nickel, chrome
抽屉锁
规格：D22*22
材质：锌合金
表面处理：镀镍、镀铬

08009

Front mounted central lock
Size: D16*20, D19*20
Material: zinc alloy
Finish: Plated nickel, chrome
正装连杆锁
规格：D16*20，D19*20
材质：锌合金
表面处理：镀镍、镀铬

08010

Side mounted central lock
(middle-mounted)
Size: D16*20, D19*20
Material: zinc alloy
Finish: Plated nickel, chrome
侧装连杆锁（中间装）
规格：D16*20，D19*20
材质：锌合金
表面处理：镀镍、镀铬

WRIGHT
锐 腾 实 业

08011

Side mounted central lock
(top–mounted)
Size: D16*20, D19*20
Material: zinc alloy
Finish: Plated nickel, chrome
侧装连杆锁（顶装）
规格：D16*20，D19*20
材质：锌合金
表面处理：镀镍、镀铬

08012

Glass door lock
Size: D26.5, L140
Material: zinc alloy
Finish: Plated chrome
玻璃门锁
规格：D26.5，L140
材质：锌合金
表面处理：镀铬

08013

Swinging glass door lock for single door
Size: D19*16, D19*20, D19*25,
Material: zinc alloy
Finish: Plated chrome, brass
摇摆式单门玻璃门锁
规格：D19*16，D19*20，D19*25
材质：锌合金
表面处理：镀铬、镀仿金

08014

Swinging glass door lock for double door
Size: D19*16, D19*20, D19*25
Material: zinc alloy
Finish: Plated chrome, brass
摇摆式双门玻璃门锁
规格：D19*16，D19*20，D19*25
材质：锌合金
表面处理：镀铬、镀仿金

08016

Glass door lock for single door
Size: D20*20
Material: zinc alloy
Finish: Plated chrome, brass
单门玻璃门锁
规格：D20*20
材质：锌合金
表面处理：镀铬、镀仿金

08017

Glass door lock for double door
Size: D20*20
Material: zinc alloy
Finish: Plated chrome, brass
双门玻璃门锁
规格：D20*20
材质：锌合金
表面处理：镀铬、镀仿金

08018

Glass door lock for single door
Size: D20*20
Material: zinc alloy
Finish: Plated chrome, brass
单门玻璃门锁
规格：D20*20
材质：锌合金
表面处理：镀铬、镀仿金

08019

Flap door lock
Size: D19*20
Material: zinc alloy
Finish: Plated nickel, chrome
折页门锁
规格：D19*20
材质：锌合金
表面处理：镀镍、镀铬

08020

Cam lock
Size: D19*16, D19*20, D19*25
Material: zinc alloy
Finish: Plated nickel, chrome
信箱锁
规格：D19*16，D19*20，D19*25
材质：锌合金
表面处理：镀镍、镀铬

08022

Extending bar lock
Size：D19*22
Material: zinc alloy
Finish: Plated nickel, chrome
文件柜锁
规格：D19*22
材质：锌合金
表面处理：镀镍、镀铬

09001

Single magnetic catch
Size: 45*15*13
Material: plastic
Finish: white, brown, black
单门磁吸
规格：45*15*13
材质：塑料
表面处理：白色，棕色，黑色

09002

Single magnetic catch
Size: 59*16*15.5
Material: plastic
Finish: white, brown, black
单门磁吸
规格：59*16*15.5
材质：塑料
表面处理：白色，棕色，黑色

09003

Single magnetic catch
Size: 40*20*13
Material: plastic
Finish: white, brown, black
单门磁吸
规格：40*20*13
材质：塑料
表面处理：白色，棕色，黑色

09004

Single magnetic catch
Size: 30*30*19
Material: plastic
Finish: white, brown, black
单门磁吸
规格：30*30*19
材质：塑料
表面处理：白色，棕色，黑色

09005

Double roller catch
Size: 32*15
Material: steel
Finish: AC, plated nickel, zinc
双轮碰珠
规格：32*15
材质：铁
表面处理：红古铜，镀镍，镀锌

09006

Roller catch
Size: 30*12*19
Material: steel
Finish: AC, plated brass, zinc
碰珠
规格：30*12*19
材质：铁
表面处理：红古铜，仿金，镀锌

09007

Latch
Size: 50*15
Material: plastic
Finish: white, brown, black
插销
规格：50*15
材质：塑料
表面处理：白色，棕色，黑色

09008

Latch
Size: 70
Material: plastic
Finish: Plated nickel, zinc
插销
规格：70
材质：铁
表面处理：镀镍，镀锌

09009

Glass door pivot hinge
Size: 40*13, W=8
Material: plastic
Finish: Plated chrome, nickel, black
玻璃门转动铰
规格：40*13 W=8
材质：铁
表面处理：镀铬，镀镍，黑色

09010

Push open magnetic latch
Size: L=83–105
Material: plastic
Finish: black, grey, white
磁碰
规格：L=83–105
材质：塑料
表面处理：黑色，灰色，白色

09011

Push open magnetic latch
Size:
Material: plastic
Finish: black, grey, white
磁碰
规格：
材质：塑料
表面处理：黑色，灰色，白色

09012

Trunk lock
Size: 28*12
Material: steel+ plastic
Finish: Plated nickel+ white
象鼻锁
规格：28*12
材质：铁+塑料
表面处理：镀镍+白色

09013

Square single magnetic catch
Size: 44*42*19
Material: plastic
Finish: white, brown, black
单门方形磁碰
规格：44*42*19
材质：塑料
表面处理：白色，棕色，黑色

09014

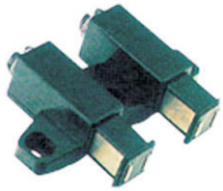

Square double magnetic catch
Size: 44*75*19
Material: plastic
Finish: white, brown, black
双门方形磁碰
规格：44*75*19
材质：塑料
表面处理：白色，棕色，黑色

09015

Silent square single magnetic catch
Size: 44*38*15mm
Material: plastic
Finish: white, brown, grey
单门方形无声磁碰
规格：44*38*15mm
材质：塑料
表面处理：白色，棕色，灰色

09016

Silent square double magnetic catch
Size: 44*66*15
Material: plastic
Finish: white, brown, grey
双门方形无声磁碰
规格：44*66*15
材质：塑料
表面处理：白色，棕色，灰色

09017

Round single magnetic catch
Size: 47*38*19.5
Material: plastic
Finish: white, brown, black
单门圆形斜边磁碰
规格：47*38*19.5
材质：塑料
表面处理：白色，棕色，黑色

09018

Round double magnetic catch
Size: 47*66.5*19.5
Material: plastic
Finish: white, brown, black
双门圆形斜边磁碰
规格：47*66.5*19.5
材质：塑料
表面处理：白色，棕色，黑色

09019

Silent round single magnetic catch
Size: 47*42*17
Material: plastic
Finish: white, brown, black
单门圆形无声磁碰
规格：47*42*17
材质：塑料
表面处理：白色，棕色，黑色

09020

Silent round double magnetic catch
Size: 47*72*17
Material: plastic
Finish: white, brown, black
双门圆形无声磁碰
规格：47*72*17
材质：塑料
表面处理：白色，棕色，黑色

09021

Round single magnetic catch
Size: 44*42*19
Material: plastic
Finish: white, brown, black
单门圆形直边磁碰
规格：44*42*19
材质：塑料
表面处理：白色，棕色，黑色

09902

Striking plate
Size: 50*14
Material: steel
Finish: Plated nickel, zinc, AC
撞击片
规格：50*14
材质：铁
表面处理：镀镍，镀锌，红古铜

09022

Round double magnetic catch
Size: 44*75*19
Material: plastic
Finish: white, brown, black
双门圆形直边磁碰
规格：44*75*19
材质：塑料
表面处理：白色，棕色，黑色

09903

Round striking plate
Size: D20
Material: steel
Finish: Plated nickel, zinc, AC
圆形撞击片
规格：D20
材质：铁
表面处理：镀镍，镀锌，红古铜

09901

Striking plate
Size: 35*12
Material: steel
Finish: Plated nickel, zinc, AC
撞击片
规格：35*12
材质：铁
表面处理：镀镍，镀锌，红古铜

09904

U–shaped striking plate
Size: 40*25*13
Material: steel
Finish: Plated chrome, nickel
U型撞击片
规格：40*25*13
材质：铁
表面处理：镀铬，镀镍

WRIGHT
锐 腾 实 业

Legs series
脚类系列

Caster
脚轮

Sofa leg
沙发脚

Glide
垫脚

Table leg
台脚

10001

Square plate caster w/o brake
Size: ¢30, ¢40, ¢50
Material: PA
Finish: black, grey, white
方盘无刹脚轮
规格：¢30，¢40，¢50
材质：PA
表面处理：黑色、灰色、白色

10002

Square plate caster w/ brake
Size: ¢40, ¢50
Material: PA
Finish: black, grey, white
方盘带刹脚轮
规格：¢40，¢50
材质：PA
表面处理：黑色、灰色、白色

10003

Threaded rod caster w/o brake
Size: ¢30, ¢40, ¢50
Material: PA
Finish: black, grey, white
螺杆无刹脚轮
规格：¢30，¢40，¢50
材质：PA
表面处理：黑色、灰色、白色

10004

Threaded rod caster w/ brake
Size: ¢40, ¢50
Material: PA
Finish: black, grey, white
螺杆带刹脚轮
规格：¢40，¢50
材质：PA
表面处理：黑色、灰色、白色

10005

U groove caster w/o brake
Size: ¢30, ¢40, ¢50
Material: PA
Finish: black, grey, white
U型无刹脚轮
规格：¢30，¢40，¢50
材质：PA
表面处理：黑色、灰色、白色

10006

U groove caster w/ brake
Size: ¢40, ¢50
Material: PA
Finish: black, grey, white
U型带刹脚轮
规格：¢40，¢50
材质：PA
表面处理：黑色、灰色、白色

10007

Pin caster with socket w/o brake
Size: ¢30, ¢40, ¢50
Material: PA
Finish: black, grey, white
Note: can supply w/o socket
插杆带花齿无刹脚轮
规格：¢30，¢40，¢50
材质：PA
表面处理：黑色、灰色、白色
注：可不带花齿套购买

10008

in caster with socket w/ brake
Size: ¢40, ¢50
Material: PA
Finish: black, grey, white
Note: can supply w/o socket
插杆带刹脚轮
规格：¢40，¢50
材质：PA
表面处理：黑色、灰色、白色
注：可不带花齿套购买

10009

Square plate silent caster w/o brake
Size: ¢30, ¢40, ¢50
Material: PA+PU
Finish: black+ grey
方盘无刹静音脚轮
规格：¢30，¢40，¢50
材质：PA+PU
表面处理：黑色+灰色

10010

Square plate silent caster w/ brake
Size: ¢40, ¢50
Material: PA+PU
Finish: black+ grey
方盘带刹静音脚轮
规格：¢40，¢50
材质：PA+PU
表面处理：黑色+灰色

10011

Barrel caster w/o brake
Size: ¢50
Material: PA
Finish: black
大班轮无刹
规格： ¢50
材质：PA
表面处理：黑色

10012

Threaded rod caster w/o brake
Size: ¢30
Material: PA
Finish: black
螺杆无刹脚轮
规格： ¢30
材质：PA
表面处理：黑色

10013

Square plate caster w/o brake
Size: ¢30
Material: PA
Finish: black
方盘无刹脚轮
规格： ¢30
材质：PA
表面处理：黑色

10014

Threaded rod silent caster w/o brake
Size: ¢30
Material: PA+PU
Finish: black+ grey
螺杆无刹静音脚轮
规格： ¢30
材质：PA+PU
表面处理：黑色+灰色

10015

Square plate silent caster w/o brake
Size: ¢30
Material: PA+PU
Finish: black+ grey
方盘无刹静音脚轮
规格： ¢30
材质：PA+PU
表面处理：黑色+灰色

10016

Square plate ball caster
Size: ¢40, ¢50
Material: PA
Finish: black
方盘球形轮
规格： ¢40，¢50
材质：PA
表面处理：黑色

10017

Threaded rod ball caster
Size: ¢40, ¢50
Material: PA
Finish: black
螺杆球形轮
规格： ¢40，¢50
材质：PA
表面处理：黑色

10018

Pin ball caster
Size: ¢40, ¢50
Material: PA
Finish: black
插杆球形轮
规格： ¢40，¢50
材质：PA
表面处理：黑色

10019

Pin ball caster w/ socket
Size: ¢40, ¢50
Material: PA
Finish: black
Note: can supply w/o socket
插杆带花齿球形轮
规格： ¢40，¢50
材质：PA
表面处理：黑色
注：可不带花齿套购买

10020

Square plate ball caster
Size: ¢40, ¢50
Material: PA+PU
Finish: black+ grey
方盘球形轮
规格： ¢40，¢50
材质：PA+PU
表面处理：黑色+灰色

10021

Threaded rod ball caster
Size: ¢40, ¢50
Material: PA+PU
Finish: black+ grey
螺杆球形轮
规格：¢40，¢50
材质：PA+PU
表面处理：黑色+灰色

10022

Pin ball caster
Size: ¢40, ¢50
Material: PA+PU
Finish: black+ grey
插杆球形轮
规格：¢40，¢50
材质：PA+PU
表面处理：黑色+灰色

10023

Pin ball caster w/ socket
Size: ¢40, ¢50
Material: PA+PU
Finish: black+ grey
Note: can supply w/o socket
插杆带花齿球形轮
规格：¢40，¢50
材质：PA+PU
表面处理：黑色+灰色
注：可不带花齿套购买

10024

Square plate caster w/o brake
Size: ¢40, ¢50
Material: PA+ alloy
Finish: black+ plated chrome
方盘无刹脚轮
规格：¢40，¢50
材质：PA+合金
表面处理：黑色+镀铬

10025

Square plate caster w/ brake
Size: ¢40, ¢50
Material: PA+ alloy
Finish: black+ plated chrome
方盘带刹脚轮
规格：¢40，¢50
材质：PA+合金
表面处理：黑色+镀铬

10026

Threaded rod caster w/o brake
Size: ¢40, ¢50
Material: PA+ alloy
Finish: black+ plated chrome
螺杆无刹脚轮
规格：¢40，¢50
材质：PA+合金
表面处理：黑色+镀铬

10027

Threaded rod caster w/ brake
Size: ¢40, ¢50
Material: PA+ alloy
Finish: black+ plated chrome
螺杆带刹脚轮
规格：¢40，¢50
材质：PA+合金
表面处理：黑色+镀铬

10028

Square plate single wheel caster
Size: ¢82
Material: PA+ alloy
Finish: black+ plated chrome
方盘单轮脚轮
规格：¢82
材质：PA+合金
表面处理：黑色+镀铬

10029

Threaded rod single wheel caster
Size: ¢82
Material: PA+ alloy
Finish: black+ plated chrome
螺杆单轮脚轮
规格：¢82
材质：PA+合金
表面处理：黑色+镀铬

10030

PP caster (opened)
Size: ¢25, ¢30, ¢40
Material: PP+ steel
Finish: black+ plated zinc
PP轮–开口
规格：¢25，¢30，¢40
材质：PP+铁
表面处理：黑色+镀锌

10031

PP caster
Size: ¢25, ¢30, ¢40
Material: PP+ steel
Finish: black+ plated zinc
PP轮
规格： ¢25， ¢30， ¢40
材质： PP+铁
表面处理： 黑色+镀锌

10032

Pin caster w/o brake
Size: ¢30
Material: PA
Finish: black
插杆无刹脚轮
规格： ¢30
材质： PA
表面处理： 黑色

10101

Industrial caster
Size: ¢50/55/70/100/150/230/250
Material: rubber+steel
Finish: black+plated zinc
橡胶工业轮
规格： ¢50/55/70/100/150/230/250
材质： 橡胶+铁
表面处理： 黑色+镀锌

10102

Euro type industrial caster
Size: ¢60/80/120
Material: rubber+steel
Finish: black+plated zinc
欧款工业轮
规格： ¢60/80/120
材质： 橡胶+铁
表面处理： 黑色+镀锌

10103

Industrial caster
Size: ¢50/60/70/80/100
Material: grey rubber+steel
Finish: grey+plated zinc
灰胶工业轮
规格： ¢50/60/70/80/100
材质： 灰橡胶+铁
表面处理： 灰色+镀锌

10104

Light–duty industrial caster
Size: ¢25/30/40/50/65/75
Material: pp+steel
Finish: white+plated zinc
轻型工业轮
规格： ¢25/30/40/50/65/75
材质： PP+铁
表面处理： 白色+镀锌

10105

Industrial caster
Size: ¢75/100/125
Material: PU+steel
Finish: grey+plated zinc
PU工业轮
规格： ¢75/100/125
材质： PU+铁
表面处理： 灰色+镀锌

10106

Shopping cart caster
Size: ¢100/126
Material: TPR+PP+steel
Finish: grey+plated zinc
购物车轮
规格： ¢100/126
材质： TPR+PP+铁
表面处理： 灰色+镀锌

10107

Medical caster
Size: ¢75/100/125
Material: TPR+PP+steel
Finish: grey+plated zinc
医疗轮
规格： ¢75/100/125
材质： TPR+PP+铁
表面处理： 灰色+镀锌

10108

Medical caster with brake
Size: ¢75/100/125
Material: TPR+PP+steel
Finish: grey+plated zinc
医疗轮–带刹
规格： ¢75/100/125
材质： TPR+PP+铁
表面处理： 灰色+镀锌

11001

Round sofa leg
Size: ¢30*50/100/150
Material: steel
Finish: Plated chrome, nickel, white
Note: Can supply other height and finish
圆形沙发脚
规格：¢30*50/100/150
材质：铁
表面处理：镀铬，镀镍，白色
注：另有多种长度和表面处理可选择

11002

Round sofa leg
Size: ¢30*50/100/150
Material: steel
Finish: Plated chrome, nickel, white
Note: Can supply other height and finish
圆形沙发脚
规格：¢30*50/100/150
材质：铁
表面处理：镀铬，镀镍，白色
注：另有多种长度和表面处理可选择

11003

Square sofa leg
Size: 25*25, H=100/150
Material: steel
Finish: Plated chrome, nickel, white
Note: Can supply other height and finish
方形沙发脚
规格25*25，H=100/150
材质：铁
表面处理：镀铬，镀镍，白色
注：另有多种长度和表面处理可选择

11004

Tapered sofa leg
Size: ¢25*100/150
Material: steel
Finish: Plated chrome, nickel, white
Note: Can supply other height and finish
锥形沙发脚
规格：¢25*100/150
材质：铁
表面处理：镀铬，镀镍，白色
注：另有多种长度和表面处理可选择

11005

Tapered sofa leg
Size: ¢25*100/150
Material: steel
Finish: Plated chrome, nickel, white
Note: Can supply other height and finish
锥形沙发脚
规格：¢25*100/150
材质：铁
表面处理：镀铬，镀镍，白色
注：另有多种长度和表面处理可选择

11006

Round sofa leg (unadjustable)
Size: ¢50*100/150
Material: steel+plastic
Finish: Plated chrome, nickel
Note: Can supply other height and finish
圆形沙发脚(不可调节)
规格：¢50*100/150
材质：铁+塑料
表面处理：镀铬，镀镍
注：另有多种长度和表面处理可选择

11007

Sofa leg
Size: 40*40，H=100
Material: aluminium+ plastic
Finish: oxidated
沙发脚
规格：40*40，H=100
材质：铝+塑料
表面处理：铝氧化

11008

Sofa leg
Size: 40*40，H=100/150
Material: aluminium+ plastic
Finish: oxidated
沙发脚
规格：40*40，H=100/150
材质：铝+塑料
表面处理：铝氧化

11009

Sofa leg
Size: ¢60*100
Material: aluminium+ plastic
Finish: oxidated
沙发脚
规格：¢60*100
材质：铝+塑料
表面处理：铝氧化

11010

Sofa leg
Size: ¢38*100
Material: aluminium+ plastic
Finish: oxidated
沙发脚
规格：¢38*100
材质：铝+塑料
表面处理：铝氧化

WRIGHT
锐 腾 实 业

11011

Sofa leg
Size: 40*40，H=80/100/150
Material: aluminium+ plastic
Finish: oxidated
沙发脚
规格：40*40，H=80/100/150
材质：铝+塑料
表面处理：铝氧化

11012

Tapered sofa leg
Size: ¢25*50/80/100
Material: zinc alloy
Finish: Plated chrome, nickel
锥形沙发脚
规格： ¢25*50/80/100
材质：锌合金
表面处理：镀铬，镀镍

11013

Sofa leg
Size: H=100
Material: steel
Finish: Plated chrome
沙发脚
规格：H=100
材质：铁
表面处理：镀铬

11014

Sofa leg
Size: ¢50*100/150
Material: steel
Finish: Plated chrome
沙发脚
规格： ¢50*100/150
材质：铁
表面处理：镀铬

11015

Sofa leg
Size: H=140
Material: zinc alloy
Finish: Plated chrome, nickel
沙发脚
规格：H=140
材质：锌合金
表面处理：镀铬，镀镍

11016

Sofa leg
Size: H=120
Material: zinc alloy
Finish: Plated chrome, nickel
沙发脚
规格：H=120
材质：锌合金
表面处理：镀铬，镀镍

11017

Sofa leg
Size: ¢50*100
Material: steel
Finish: Plated chrome
沙发脚
规格： ¢50*100
材质：铁
表面处理：镀铬

11018

Sofa leg
Size: ¢50*100
Material: aluminium +zinc alloy
Finish: oxidated
沙发脚
规格： ¢50*100
材质：铝+锌合金
表面处理：铝氧化

11019

Sofa leg
Size: ¢50*100
Material: aluminium +zinc alloy
Finish: oxidated
沙发脚
规格： ¢50*100
材质：铝+锌合金
表面处理：铝氧化

11020

Sofa leg
Size: ¢38*100, ¢50*100
Material: zinc alloy + aluminium,
steel+ aluminium
Finish: Plated chrome+oxidated
沙发脚
规格： ¢38*100、 ¢50*100
材质：上下锌合金+铝、上下铁+铝
表面处理：镀铬+铝氧化

11021

Sofa leg
Size: 40*40, H=100
Material: steel
Finish: silver
沙发脚
规格：40*40，H=100
材质：铁
表面处理：银色

11022

Sofa leg
Size: 38*38, H=100
Material: steel
Finish: Plated chrome, nickel
沙发脚
规格：38*38，H=100
材质：铁
表面处理：镀铬，镀镍

11023

Sofa leg
Size: ¢60*100/150/200
Material: steel
Finish: Plated chrome, nickel
沙发脚
规格：¢60*100/150/200
材质：铁
表面处理：镀铬，镀镍

11024

Round sofa leg (adjustable)
Size: ¢50*100/150
Material: steel +plastic
Finish: Plated chrome, nickel
Note: Can supply other height and finish
圆形沙发脚(可调节)
规格：¢50*100/150
材质：铁+塑料
表面处理：镀铬，镀镍
注：另有多种长度和表面处理可选择

11025

Sofa leg
Size: H=100
Material: ABS
Finish: Plated chrome
沙发脚
规格：H=100
材质：ABS
表面处理：镀铬

11026

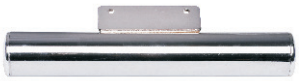

Sofa leg
Size: ¢35*230
Material: steel
Finish: Plated chrome
沙发脚
规格：¢35*230
材质：铁
表面处理：镀铬

11027

Sofa leg
Size: ¢42*100
Material: steel
Finish: Plated chrome, grey
沙发脚
规格：¢42*100
材质：铁
表面处理：镀铬，灰色

11028

Sofa leg
Size: ¢50*100/150
Material: steel
Finish: Plated chrome, nickel
沙发脚
规格：¢50*100/150
材质：铁
表面处理：镀铬，镀镍

11029

Sofa leg
Size: H=100
Material: steel/zinc alloy
Finish: Plated chrome, matt chrome
杯型沙发脚
规格：H=100
材质：铁/ 锌合金
表面处理：镀铬，珍珠铬

11030

Sofa leg
Size: H=120
Material: steel
Finish: Plated chrome
沙发脚
规格：H=120
材质：铁
表面处理：镀铬

WRIGHT
锐 腾 实 业

11031

Sofa leg
Size: H=100
Material: steel
Finish: Plated chrome, matt chrome
沙发脚
规格：H=100
材质：铁
表面处理：镀铬，珍珠铬

11032

Sofa leg
Size: H=150
Material: zinc alloy
Finish: Plated chrome, matt chrome
沙发脚
规格：H=150
材质：锌合金
表面处理：镀铬，珍珠铬

11033

Sofa leg
Size: H=150
Material: steel
Finish: Plated chrome, matt chrome
沙发脚
规格：H=150
材质：铁
表面处理：镀铬，珍珠铬

11034

Sofa leg
Size: H=100, T (steel)=1.0/1.2
Material: zinc alloy, steel
Finish: Plated chrome, matt chrome
沙发脚–猪脚
规格：H=100，铁–T=1.0/1.2
材质：锌合金、铁
表面处理：镀铬，珍珠铬

11035

Sofa leg
Size: H=105, T (steel)=1.0/1.2
Material: zinc alloy, steel
Finish: Plated chrome, matt chrom
沙发脚–牛角
规格：H=105，铁–T=1.0/1.2
材质：锌合金、铁
表面处理：镀铬，珍珠铬

11036

Sofa leg
Size: ¢35*100/150
Material: steel
Finish: Plated chrome, nickel
沙发脚
规格：¢35*100/150
材质：铁
表面处理：镀铬，镀镍

11037

Sofa leg
Size: ¢50*100//120/150
Material: steel
Finish: Plated chrome, nickel
沙发脚
规格：¢50*100//120/150
材质：铁
表面处理：镀铬，镀镍

11038

Sofa leg
Size: H=125
Material: zinc alloy
Finish: Plated chrome
沙发脚
规格：H=125
材质：锌合金
表面处理：镀铬

11039

Sofa leg
Size: H=140
Material: zinc alloy
Finish: Plated chrome
沙发脚
规格：H=140
材质：锌合金
表面处理：镀铬

11040

Sofa leg
Size: H=130
Material: zinc alloy
Finish: Plated chrome
沙发脚
规格：H=130
材质：锌合金
表面处理：镀铬

11041

Sofa leg
Size: H=140
Material: zinc alloy
Finish: Plated chrome
沙发脚
规格：H=140
材质：锌合金
表面处理：镀铬

11046

Sofa leg
Size: H=90
Material: zinc alloy, steel
Finish: Plated chrome
沙发脚
规格：H=90
材质：锌合金、铁
表面处理：镀铬

11042

Sofa leg
Size: H=120
Material: zinc alloy
Finish: Plated chrome
沙发脚
规格：H=120
材质：锌合金
表面处理：镀铬

11047

Sofa leg
Size: H=150
Material: zinc alloy
Finish: Plated chrome
沙发脚
规格：H=150
材质：锌合金
表面处理：镀铬

11043

Sofa leg
Size: H=135
Material: zinc alloy
Finish: Plated chrome
沙发脚
规格：H=135
材质：锌合金
表面处理：镀铬

11048

Sofa leg
Size: ¢50*80/100/120/150
Material: steel
Finish: Plated chrome
沙发脚
规格：¢50*80/100/120/150
材质：铁
表面处理：镀铬

11044

Sofa leg
Size: H=100
Material: zinc alloy
Finish: Plated chrome
沙发脚
规格：H=100
材质：锌合金
表面处理：镀铬

11050

Sofa leg
Size: H=120
Material: zinc alloy
Finish: Plated chrome
沙发脚
规格：H=120
材质：锌合金
表面处理：镀铬

11045

Sofa leg
Size: H=210
Material: zinc alloy
Finish: Plated chrome
沙发脚
规格：H=210
材质：锌合金
表面处理：镀铬

11051

Sofa leg
Size: H=116
Material: steel
Finish: Plated chrome
沙发脚
规格：H=116
材质：铁
表面处理：镀铬

WRIGHT
锐 腾 实 业

12001

Camar type table leg
Size: ¢50/¢60*710/870/1100
Material: steel, base is aluminium alloy
Material thickness: T=0.9/1.0/1.2
Finish: Plated chrome, nickel, brass
Note: Can supply other height and finish
Camar款台脚
规格： ¢50/¢60*710/870/1100
材质：铁，底座铝合金
料厚：T=0.9/1.0/1.2
表面处理：镀铬、镀镍、仿金
注：另有多种长度和表面处理可选择

12002

New camar type table leg
Size: ¢50/¢60*710/870/1100
Material: steel, base is aluminium alloy
Material thickness: T=0.9/1.0/1.2
Finish: Plated chrome, nickel, brass
Note: Can supply other height and finish
新Camar款台脚
规格： ¢50/¢60*710/870/1100
材质：铁，底座铝合金
料厚：T=0.9/1.0/1.2
表面处理：镀铬、镀镍、仿金
注：另有多种长度和表面处理可选择

12003

Polygon table leg
Size: ¢60*710/870/1100
Material: steel
Material thickness: T=0.9/1.0/1.2
Finish: Plated chrome, nickel, brass
Note: Can supply other height and finish
多边形款台脚
规格： ¢60*710/870/1100
材质：铁
料厚：T=0.9/1.0/1.2
表面处理：镀铬、镀镍、仿金
注：另有多种长度和表面处理可选择

12004

FGV type table leg
Size: ¢60*710/870/1100
Material: steel, base is aluminium alloy
Material thickness: T=0.9/1.0/1.2
Finish: Plated chrome, nickel, brass. Base black
Note: Can supply other height and finish
FGV款台脚
规格： ¢60*710/870/1100
材质：铁，底座铝合金
料厚：T=0.9/1.0/1.2
表面处理：镀铬、镀镍、仿金，底座黑色
注：另有多种长度和表面处理可选择

12005

FGV type table leg
Size: ¢76*710/870/1100
Material: steel, base is aluminium alloy
Material thickness: T=0.9/1.0/1.2
Finish: Plated chrome, nickel, brass. Base black
Note: Can supply other height and finish
FGV款台脚
规格： ¢76*710/870/1100
材质：铁，底座铝合金
料厚：T=0.9/1.0/1.2
表面处理：镀铬、镀镍、仿金，底座黑色
注：另有多种长度和表面处理可选择

12006

Folding table leg
Size: ¢50*710/870/1100
Material: steel, base is aluminium alloy
Material thickness: T=1.0
Finish: Plated chrome, nickel, brass. Base chrome
Note: Can supply other height and finish
折叠台脚
规格：¢50*710/870/1100
材质：铁，底座铝合金
料厚：T=1.0
表面处理：镀铬、镀镍、仿金，底座镀铬
注：另有多种长度和表面处理可选择

12007

Tapered table leg
Size: ¢60*710/870/1100
Material: steel, base is aluminium alloy
Material thickness: T=1.0/ 1.2
Finish: Plated chrome, nickel, brass
Note: Can supply other height and finish
锥形台脚
规格：¢60*710/870/1100
材质：铁，底座铝合金
料厚：T=1.0/1.2
表面处理：镀铬、镀镍、仿金
注：另有多种长度和表面处理可选择

12008

Table leg
Size: ¢50*710/870/1100
Material: steel
Material thickness: T=1.0
Finish: Plated chrome, nickel
Note: Can supply other height and finish
台脚
规格：¢50*710/870/1100
材质：铁
料厚：T=1.0
表面处理：镀铬、镀镍
注：另有多种长度和表面处理可选择

12009

Table leg
Size: ¢60*710/870/1100
Material: steel
Material thickness: T=1.0
Finish: Plated chrome, nickel
Note: Can supply other height and finish
台脚
规格：¢60*710/870/1100
材质：铁
料厚：T=1.0
表面处理：镀铬、镀镍
注：另有多种长度和表面处理可选择

WRIGHT
锐 腾 实 业

13001

Adjustable leg
Size: ¢49，H=17/27/43
Material: plastic
Finish: black
调节脚
规格：¢49，H=27/43
材质：塑料
表面处理：黑色

13002

Glide
Size: ¢51，H=17
Material: plastic
Finish: black
垫脚
规格：¢51，H=17
材质：塑料
表面处理：黑色

13003

Adjustable leg
Size: L=90, W=18/25/28
Material: plastic
Finish: black
调节脚
规格：L=90，W=18/25/28
材质：塑料
表面处理：黑色

13004

Adjustable leg
Size: ¢42, H=42
Material: plastic
Finish: Chrome, matt nickel, silver
调节脚
规格：¢42，H=42
材质：塑料
表面处理：镀铬，珍珠镍，银色

13005

Adjustable leg
Size: ¢44, H=44
Material: plastic
Finish: Chrome, matt nickel, silver
调节脚
规格：¢44，H=44
材质：塑料
表面处理：镀铬，珍珠镍，银色

13006

Glide
Size: ¢50
Material: plastic
Finish: black
垫脚
规格：¢50
材质：塑料
表面处理：黑色

13007

Glide
Size: ¢50
Material: plastic
Finish: black
垫脚
规格：¢50
材质：塑料
表面处理：黑色

13008

Adjustable leg
Size: ¢50, H=44
Material: plastic
Finish: black
调节脚
规格：¢50，H=44
材质：塑料
表面处理：黑色

13009

Glide
Size: ¢50
Material: plastic
Finish: black
垫脚
规格：¢50
材质：塑料
表面处理：黑色

13101

Glide
Size: ¢16*20
Material: plastic
Finish: black, white, brown
垫脚
规格：¢16*20
材质：塑料
表面处理：黑色，白色，棕色

13102

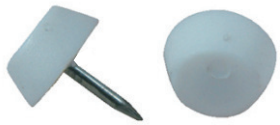

Glide
Size: ¢15*20
Material: plastic
Finish: black, white, brown
垫脚
规格： ¢15*20
材质： 塑料
表面处理： 黑色，白色，棕色

13103

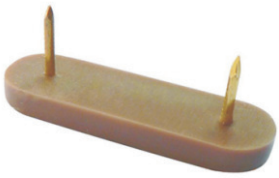

Glide
Size: 50*15*21
Material: plastic
Finish: black, white, brown
垫脚
规格： 50*15*21
材质： 塑料
表面处理： 黑色，白色，棕色

13104

Adjustable leg
Size: ¢49*13, M8
Material: plastic
Finish: black
调节脚
规格： ¢49*13，M8
材质： 塑料
表面处理： 黑色

13105

Adjustable leg
Size: ¢17*8, M6/¢22*10, M8
Material: plastic
Finish: black
调节脚
规格： ¢17*8，M6/¢22*10，M8
材质： 塑料
表面处理： 黑色

13106

Adjustable leg (with four claw nut)
Size: ¢18*5, M6
Material: plastic +steel
Finish: black+ plated zinc
调节脚（带四爪螺母）
规格： ¢18*5，M6
材质： 塑料+铁
表面处理： 黑色+镀锌

WRIGHT
锐 腾 实 业

Connection fittings series
连接系列

Connection fittings
连接件

Shelf support
层板托

Shelf clamp
层板夹

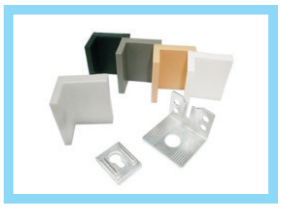

Corner
角码

Shelf bracket
支架

Screw
螺丝

14001

Excentric cam
Size: ¢10*10，H=6
Material: zinc alloy
Finish: Plated zinc, nickel
偏心连接头
规格：¢10*10，H=6
材质：锌合金
表面处理：镀锌，镀镍

14002

Excentric cam
Size: ¢12*10，H=6
Material: zinc alloy
Finish: Plated zinc, nickel
偏心连接头
规格：¢12*10，H=6
材质：锌合金
表面处理：镀锌，镀镍

14003

Excentric cam
Size: ¢13.2*9.5，H=6
Material: zinc alloy
Finish: Plated zinc, nickel
偏心连接头
规格：¢13.2*9.5，H=6
材质：锌合金
表面处理：镀锌，镀镍

14004

Excentric cam
Size: ¢12*10，H=6
Material: zinc alloy
Finish: Plated zinc, nickel
偏心连接头
规格：¢12*10，H=6
材质：锌合金
表面处理：镀锌，镀镍

14005

Connecting bolt
Size: ¢6, A=20, M6
Material: steel
Finish: Plated zinc, nickel
连接杆–机丝牙
规格：¢6，A=20,M6
材质：铁
表面处理：镀锌，镀镍

14006

Connecting bolt
Size: ¢6, A=20, M6
Material: steel
Finish: Plated zinc, nickel
连接杆–自攻牙
规格：¢6，A=20,M6
材质：铁
表面处理：镀锌，镀镍

14007

Excentric cam
Size: ¢15*12，H=7.5
Material: zinc alloy
Finish: Plated zinc, nickel
偏心连接头
规格：¢15*12，H=7.5
材质：锌合金
表面处理：镀锌，镀镍

14008

Connecting bolt
Size: ¢7, A=34/24, B=11, M6
Material: zinc alloy
Finish: Plated zinc, nickel
连接杆–自攻牙
规格：¢7，A=34/24,B=11,M6
材质：锌合金
表面处理：镀锌，镀镍

14009

Excentric cam
Size: ¢16.5*12，H=7.5
Material: zinc alloy
Finish: Plated zinc, nickel
偏心连接头
规格：¢16.5*12，H=7.5
材质：锌合金
表面处理：镀锌，镀镍

14010

Excentric cam
Size: ¢15*12，H=7.5
Material: zinc alloy
Finish: Plated zinc, nickel
偏心连接头
规格：¢15*12，H=7.5
材质：锌合金
表面处理：镀锌，镀镍

14011

Excentric cam
Size: ¢15*12，H=7.5
Material: zinc alloy
Finish: Plated zinc, nickel
偏心连接头
规格：¢15*12，H=7.5
材质：锌合金
表面处理：镀锌，镀镍

14012

Connecting bolt
Size: ¢6.7, A=34/24, M6
Material: steel
Finish: Plated zinc, nickel
连接杆–自攻牙
规格：¢6.7，A=34/24,M6
材质：铁
表面处理：镀锌，镀镍

14013

Connecting bolt
Size: ¢6.7, A=34/24, M6
Material: steel
Finish: Plated zinc, nickel
连接杆–机丝牙
规格：¢6.7，A=34/24,M6
材质：铁
表面处理：镀锌，镀镍

14014

Connecting bolt
Size: ¢6.7, A=34/24, M6
Material: steel
Finish: Plated zinc, nickel
连接杆–自攻牙
规格：¢6.7，A=34/24,M4
材质：铁
表面处理：镀锌，镀镍

14015

Connecting bolt with plastic coat
Size: ¢7, A=34/24, M6
Material: steel+ plastic
Finish: Plated zinc+ black
包塑连接杆–自攻牙
规格：¢7，A=34/24,M6
材质：铁+塑料
表面处理：镀锌+黑色

14016

Connecting bolt with plastic coat
Size: ¢7, A=34/24, M6
Material: steel+ plastic
Finish: Plated zinc+ black
包塑连接杆–机丝牙
规格：¢7，A=34/24,M6
材质：铁+塑料
表面处理：镀锌+黑色

14017

Connecting bolt with plastic coat
Size: ¢7, A=34/24, M6
Material: steel+ plastic
Finish: Plated zinc
卡塑连接杆–自攻牙
规格：¢7，A=34/24,M6
材质：铁+塑料
表面处理：镀锌

14018

Connecting bolt with plastic coat
Size: ¢7, A=34/24, M6
Material: steel+ plastic
Finish: Plated zinc
卡塑连接杆–机丝牙
规格：¢7，A=34/24,M6
材质：铁+塑料
表面处理：镀锌

14019

Knurling connecting bolt
Size: ¢6.7, A=34/24, M6
Material: steel
Finish: Plated zinc, nickel
滚花连接杆–自攻牙
规格：¢6.7，A=34/24,M6
材质：铁
表面处理：镀锌，镀镍

14020

Knurling connecting bolt
Size: ¢6.7, A=34/24, M6
Material: steel
Finish: Plated zinc, nickel
滚花连接杆–机丝牙
规格：¢6.7，A=34/24,M6
材质：铁
表面处理：镀锌，镀镍

14021

Connecting bolt with plastic coat
Size: ¢7, A=34/24, M6
Material: steel+ plastic
Finish: Plated zinc
卡塑连接杆–自攻牙
规格：¢7，A=34/24,M6
材质：铁+塑料
表面处理：镀锌

14022

Connecting bolt with plastic coat
Size: ¢7, A=34/24, M6
Material: steel+ plastic
Finish: Plated zinc
卡塑连接杆–机丝牙
规格：¢7，A=34/24,M6
材质：铁+塑料
表面处理：镀锌

14023

Quick expansion connecting bolt
Size: ¢7, A=34/24, M8
Material: steel+ plastic
Finish: Plated zinc
快装膨胀连接杆
规格：¢7，A=34/24,M8
材质：铁+塑料
表面处理：镀锌

14024

Quick expansion connecting bolt
Size: ¢7, A=34/24, M10
Material: steel+ plastic
Finish: Plated zinc
快装膨胀连接杆
规格：¢7，A=34/24,M10
材质：铁+塑料
表面处理：镀锌

14025

Quick expansion connecting bolt
Size: ¢7, A=34/24, M10
Material: zinc alloy+ plastic
Finish: Plated zinc
快装膨胀连接杆
规格：¢7，A=34/24,M10
材质：锌合金+塑料
表面处理：镀锌

14026

Excentric cam
Size: ¢24*11，H=6
Material: zinc alloy
Finish: Plated zinc, nickel
偏心连接头
规格：¢24*11，H=6
材质：锌合金
表面处理：镀锌，镀镍

14027

Excentric cam
Size: ¢35*16，H=9.5
Material: zinc alloy
Finish: Plated zinc, nickel
偏心连接头
规格：¢35*16，H=9.5
材质：锌合金
表面处理：镀锌，镀镍

14028

Connecting bolt (machine screws)
Size: ¢8, A=28/48, M8
Material: steel
Finish: Plated zinc, nickel
连接杆–机丝牙
规格：¢8，A=28/48,M8
材质：铁
表面处理：镀锌，镀镍

14029

Connecting bolt (machine screws)
Size: ¢9, A=50, M8
Material: steel
Finish: Plated zinc, nickel
连接杆–机丝牙
规格：¢9，A=50,M8
材质：铁
表面处理：镀锌，镀镍

14101

Pre–inserted plastic nut
Size: ¢5*12
Material: nylon
Finish: white
预埋胶粒
规格：¢5*12
材质：尼龙
表面处理：白色

14102

Pre–inserted plastic nut
Size: ¢8*11
Material: nylon
Finish: white
预埋胶粒
规格：¢8*11
材质：尼龙
表面处理：白色

14103

Pre–inserted plastic nut
Size: ¢8*12
Material: nylon
Finish: white, brown
预埋胶粒
规格：¢8*12
材质：塑料
表面处理：白色，棕色

14104

Pre–inserted plastic nut
Size: ¢10*12
Material: nylon
Finish: white
预埋膨胀胶粒
规格：¢10*12
材质：尼龙
表面处理：白色

14105

Pre–inserted plastic nut
Size: ¢10*11.5
Material: nylon
Finish: white, brown, black
预埋胶粒
规格：¢10*11.5
材质：塑料
表面处理：白色，棕色，黑色

14106

Pre–inserted expanding nut
Size: M6*12
Material: zinc alloy
Finish: Plated zinc, nickel
预埋膨胀螺母
规格：M6*12
材质：锌合金
表面处理：镀锌，镀镍

14107

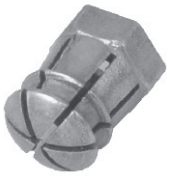

Pre–inserted expanding nut
Size: M6*12
Material: brass
Finish: original color
预埋膨胀螺母
规格：M6*12
材质：黄铜
表面处理：原色

14108

Pre–inserted nut
Size: M6*11/17/20, M8*20
Material: zinc alloy
Finish: Plated zinc, nickel
预埋螺母
规格：M6*11/17/20,M8*20
材质：锌合金
表面处理：镀锌，镀镍

14109

Pre–inserted nut with rim
Size: M6*12/17/20, M8*20
Material: zinc alloy
Finish: Plated zinc, nickel
预埋螺母–带介
规格：M6*12/17/20,M8*20
材质：锌合金
表面处理：镀锌，镀镍

14110

Pre–inserted nut
Size: M6*15/20, M8*15/20
Material: zinc alloy
Finish: Plated zinc, nickel
预埋螺母
规格：M6*15/20,M8*15/20
材质：锌合金
表面处理：镀锌，镀镍

14111

Pre–inserted nut with groove
Size: M6*15/20, M8*15/20
Material: zinc alloy
Finish: Plated zinc, nickel
预埋螺母–带槽
规格：M6*15/20,M8*15/20
材质：锌合金
表面处理：镀锌，镀镍

14112

Four claws nut
Size: M6*9, M8*10, M10*12
Material: steel
Finish: Plated zinc, nickel
四爪螺母
规格：M6*9,M8*10,M10*12
材质：铁
表面处理：镀锌，镀镍

14113

Nut
Size: M6*8, M8*8, M10*10
Material: steel
Finish: Plated zinc, nickel
螺母
规格：M6*8,M8*8,M10*10
材质：铁
表面处理：镀锌，镀镍

14114

Barrel nut
Size: M6*11/13, M8*13/20
Material: steel
Finish: Plated zinc, nickel
一字锤仔螺母
规格：M6*11/13,M8*13/20
材质：铁
表面处理：镀锌，镀镍

14115

Tee nut with prongs
Size: M6*9, M8*10.5
Material: steel
Finish: Plated zinc, nickel
花齿T型螺母
规格：M6*9,M8*10.5
材质：铁
表面处理：镀锌，镀镍

14201

Connecting fitting
Size: 47*22
Material: plastic
Finish：white, brown, black
连接件
规格：47*22
材质：塑料
表面处理：白色，棕色，黑色

14202

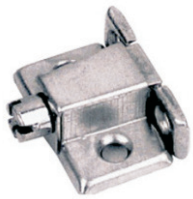

Connecting fitting
Size: 30*23
Material: steel
Finish: Plated zinc, nickel
连接件
规格：30*23
材质：铁
表面处理：镀锌，镀镍

14203

Connecting fitting
Size: 39*22
Material: zinc alloy
Finish: Plated zinc, nickel
连接件
规格：39*22
材质：锌合金
表面处理：镀锌，镀镍

14204

Connecting fitting
Size: 39*21
Material: plastic
Finish：white, brown, black
连接件
规格：39*21
材质：塑料
表面处理：白色，棕色，黑色

14205

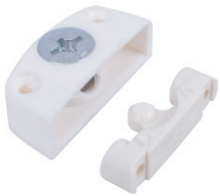

Connecting fitting
Size: 47.5*21
Material: plastic
Finish：white, brown, black
连接件
规格：47.5*21
材质：塑料
表面处理：白色，棕色，黑色

14206

Worktop connector
Size: L=65/100/110/120/150
Material: steel+plastic
Finish: Plated zinc, nickel
台面连接件
规格：L=65/100/110/120/150
材质：铁+塑料
表面处理：镀锌，镀镍

WRIGHT
锐 腾 实 业

14207

Worktop connector
Size: L=65/100/110/120/150
Material: steel
Finish: Plated zinc, nickel
台面连接件
规格：L=65/100/110/120/150
材质：铁
表面处理：镀锌，镀镍

14208

Worktop connector
Size: L=65/100/110/120/150
Material: steel+plastic
Finish: Plated zinc, nickel
台面连接件
规格：L=65/100/110/120/150
材质：铁+塑料
表面处理：镀锌，镀镍

14209

Bed connector
Size: L=49/70
Material: steel
Finish: Plated zinc, nickel
床板连接件
规格：L=49/70
材质：铁
表面处理：镀锌，镀镍

14210

Connecting fitting
Size: ¢20*12
Material: plastic
Finish: white
连接件
规格：¢20*12
材质：塑料
表面处理：白色

14211

Connecting fitting
Size: ¢20*12
Material: plastic
Finish: white
连接件
规格：¢20*12
材质：塑料
表面处理：白色

14212

Connecting fitting
Size: ¢20
Material: plastic
Finish: white
连接件
规格：¢20
材质：塑料
表面处理：白色

14213

Connecting fitting
Size: ¢20
Material: plastic
Finish: black
连接件
规格：¢20
材质：塑料
表面处理：黑色

14214

Connecting fitting
Size: ¢20
Material: plastic
Finish: black
连接件
规格：¢20
材质：塑料
表面处理：黑色

14215

Wood dowel
Size: ¢8*25/30/35/40, ¢10*30/40/50
Material: wood
Finish: original color
木塞
规格：¢8*25/30/35/40, ¢10*30/40/50
材质：木
表面处理：原色

14216

Spanner
Size: L=60
Material: steel
Finish: Plated zinc, nickel
扳手
规格：L=60
材质：铁
表面处理：镀锌，镀镍

14217

Z shape Allen key
Size: M4/M6
Material: steel
Finish: Plated zinc, nickel
Z型内六角扳手
规格：M4/M6
材质：铁
表面处理：镀锌，镀镍

14218

L shape Allen key
Size: M3/M4/M6
Material: steel
Finish: Plated zinc, nickel
L型内六角扳手
规格：M3/M4/M6
材质：铁
表面处理：镀锌，镀镍

14219

L shape Allen key
Size: M4/M6
Material: steel
Finish: Plated zinc, nickel
L型内六角扳手
规格：M4/M6
材质：铁
表面处理：镀锌，镀镍

14220

Nut
Size: M6*11
Material: steel
Finish: Plated zinc, nickel
螺母
规格：M6*11
材质：铁
表面处理：镀锌，镀镍

14221

Connecting fitting
Size: 21*21*15
Material: zinc alloy
Finish: Plated zinc, nickel
连接件
规格：21*21*15
材质：锌合金
表面处理：镀锌，镀镍

14222

Combination screw
Size: M6, L=28–35
Material: plastic+steel
Finish: brown, black
组合螺丝
规格：M6，L=28–35
材质：塑料+铁
表面处理：棕色，黑色

14223

Combination screw
Size: M4/M6, L=28–45
Material: steel
Finish: Plated zinc, nickel
组合螺丝
规格：M4/M6，L=28–45
材质：铁
表面处理：镀锌，镀镍

14224

Plastic corner connector
Size: 21*18
Material: plastic
Finish: white, brown
塑料连接件
规格：21*18
材质：塑料
表面处理：白色，棕色

14225

Plastic corner connector
Size: 21*18
Material: plastic
Finish: white, brown
塑料连接件
规格：21*18
材质：塑料
表面处理：白色，棕色

14226

Plastic corner connector
Size: 21*43
Material: plastic
Finish: white, brown
塑料连接件
规格：21*43
材质：塑料
表面处理：白色，棕色

14227

Plastic corner connector
Size: 21*43
Material: plastic
Finish: white, brown
塑料连接件
规格：21*43
材质：塑料
表面处理：白色，棕色

14228

Plastic connector
Size: 64*22
Material: plastic
Finish: black
塑料连接件
规格：64*22
材质：塑料
表面处理：黑色

14229

Plastic connector
Size: ¢11*9
Material: plastic
Finish: white, black, brown
塑料连接件
规格：¢11*9
材质：塑料
表面处理：白色，黑色，棕色

14230

Connector
Material: plastic
Finish: white, black
连接件
材质：塑料
表面处理：白色，黑色

14901

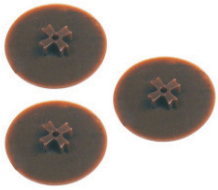

Plastic cover cap
Size: ¢16.5
Material: plastic
Finish: white, black, brown
塑料盖子
规格：¢16.5
材质：塑料
表面处理：白色，黑色，棕色

15001

Excentric connector
Size: ¢20*13
Material: zinc alloy
Finish: Plated nickel
偏心连接件
规格： ¢20*13
材质： 锌合金
表面处理： 镀镍

15002

Excentric connector
Size: ¢20*13
Material: plastic
Finish: white, brown
偏心连接件
规格： ¢20*13
材质： 塑料
表面处理： 白色，棕色

15003

Excentric connector
Size: ¢20*12
Material: plastic
Finish: white, brown
偏心连接件
规格： ¢20*12
材质： 塑料
表面处理： 白色，棕色

15004

Excentric connector
Size: ¢20*11
Material: plastic
Finish: white, brown
偏心连接件
规格： ¢20*11
材质： 塑料
表面处理： 白色，棕色

15005

Excentric connector
Size: ¢20*12
Material: zinc alloy
Finish: Plated nickel
偏心连接件
规格： ¢20*12
材质： 锌合金
表面处理： 镀镍

15006

Excentric connector
Size: ¢20*12
Material: plastic
Finish: white, brown
偏心连接件
规格： ¢20*12
材质： 塑料
表面处理： 白色，棕色

15007

Excentric connector
Size: ¢20
Material: zinc alloy
Finish: Plated nickel
偏心连接件
规格： ¢20
材质： 锌合金
表面处理： 镀镍

15008

Excentric connector
Size: ¢20
Material: zinc alloy
Finish: Plated nickel
偏心连接件
规格： ¢20
材质： 锌合金
表面处理： 镀镍

15009

Excentric connector
Size: ¢20
Material: zinc alloy
Finish: Plated nickel
偏心连接件
规格： ¢20
材质： 锌合金
表面处理： 镀镍

15010

Excentric connector
Size: ¢20
Material: zinc alloy
Finish: Plated nickel
偏心连接件
规格： ¢20
材质： 锌合金
表面处理： 镀镍

15011

Connecting bolt
Size: ¢6.7
Material: zinc alloy
Finish: Plated zinc, nickel
连接杆
规格： ¢6.7
材质： 锌合金
表面处理： 镀锌，镀镍

15012

Connecting bolt
Size: ¢6.7
Material: steel
Finish: Plated zinc, nickel
连接杆
规格： ¢6.7
材质： 铁
表面处理： 镀锌，镀镍

15013

Connecting bolt
Size: ¢6.7
Material: zinc alloy
Finish: Plated zinc, nickel
连接杆
规格： ¢6.7
材质： 锌合金
表面处理： 镀锌，镀镍

15014

Connecting bolt
Size: ¢6.7
Material: steel
Finish: Plated zinc, nickel
连接杆
规格： ¢6.7
材质： 铁
表面处理： 镀锌，镀镍

15015

Shelf support
Size: ¢20
Material: zinc alloy
Finish: Plated nickel
层板托
规格： ¢20
材质： 锌合金
表面处理： 镀镍

15016

Shelf support
Size: ¢5*7
Material: zinc alloy
Finish: Plated nickel
层板托
规格： ¢5*7
材质： 锌合金
表面处理： 镀镍

15017

Shelf support
Size: ¢5*8
Material: zinc alloy
Finish: Plated nickel
层板托
规格： ¢5*8
材质： 锌合金
表面处理： 镀镍

15018

Shelf support
Size: ¢5*8
Material: zinc alloy
Finish: Plated nickel
层板托
规格： ¢5*8
材质： 锌合金
表面处理： 镀镍

15019

Shelf support
Size: ¢5*7
Material: zinc alloy
Finish: Plated nickel
层板托
规格： ¢5*7
材质： 锌合金
表面处理： 镀镍

15020

Shelf support
Size: ¢5*7
Material: zinc alloy
Finish: Plated nickel
层板托
规格： ¢5*7
材质： 锌合金
表面处理： 镀镍

15021

Glass shelf support
Size: ¢5*7
Material: zinc alloy
Finish: Plated nickel
玻璃层板托
规格： ¢5*7
材质： 锌合金
表面处理： 镀镍

15022

Shelf support
Size: ¢5*8
Material: zinc alloy
Finish: Plated nickel
层板托
规格： ¢5*8
材质： 锌合金
表面处理： 镀镍

15023

Shelf support
Size: ¢5*8
Material: zinc alloy
Finish: Plated nickel
层板托
规格： ¢5*8
材质： 锌合金
表面处理： 镀镍

15024

Glass shelf support
Size: ¢5*8
Material: zinc alloy
Finish: Plated nickel
玻璃层板托
规格： ¢5*8
材质： 锌合金
表面处理： 镀镍

15025

Glass shelf support
Size: ¢5*8.5
Material: zinc alloy
Finish: Plated nickel
玻璃层板托
规格： ¢5*8.5
材质： 锌合金
表面处理： 镀镍

15026

Glass shelf support
Size: ¢6*11
Material: zinc alloy
Finish: Plated nickel
玻璃层板托
规格： ¢6*11
材质： 锌合金
表面处理： 镀镍

15027

Glass shelf support
Size: ¢5*8
Material: zinc alloy
Finish: Plated nickel
玻璃层板托
规格： ¢5*8
材质： 锌合金
表面处理： 镀镍

15028

Glass shelf support
Size: ¢5*8
Material: zinc alloy
Finish: Plated nickel
玻璃层板托
规格： ¢5*8
材质： 锌合金
表面处理： 镀镍

15029

Shelf support (with rim)
Size: ¢5*8
Material: steel+plastic
Finish: transparent
层板托–带介
规格： ¢5*8
材质： 铁+塑料
表面处理： 透明

15030

Shelf support (with rim)
Size: ¢5*8
Material: steel+plastic
Finish: white, brown, black
层板托–带介
规格： ¢5*8
材质： 铁+塑料
表面处理： 白色，棕色，黑色

WRIGHT
锐 腾 实 业

15031

Shelf support
Size: ¢5*7
Material: steel+plastic
Finish: transparent, white, black
层板托
规格： ¢5*7
材质： 铁+塑料
表面处理： 透明，白色，黑色

15036

Shelf support
Size: ¢5*6.5
Material: zinc alloy
Finish: Plated nickel
层板托
规格： ¢5*6.5
材质： 锌合金
表面处理： 镀镍

15032

Shelf support
Size: ¢5*7
Material: plastic
Finish: white, brown, black
层板托
规格： ¢5*7
材质： 塑料
表面处理： 白色，棕色，黑色

15037

Shelf support
Size: ¢5*7
Material: zinc alloy
Finish: Plated nickel
层板托
规格： ¢5*7
材质： 锌合金
表面处理： 镀镍

15033

Shelf support
Size: ¢5*8
Material: zinc alloy
Finish: Plated nickel
层板托
规格： ¢5*8
材质： 锌合金
表面处理： 镀镍

15101

Shelf support
Size: ¢5*16
Material: steel
Finish: Plated zinc, nickel
中轴层板托
规格： ¢5*16
材质： 铁
表面处理： 镀锌，镀镍

15034

Shelf support
Size: ¢5*8
Material: zinc alloy
Finish: Plated nickel
层板托
规格： ¢5*8
材质： 锌合金
表面处理： 镀镍

15102

Shelf support
Size: ¢5*16
Material: steel+plastic
Finish: Zinc+transparent
中轴层板托
规格： ¢5*16
材质： 铁+塑料
表面处理： 镀锌+透明

15035

Shelf support
Size: ¢5*8
Material: zinc alloy
Finish: Plated nickel
层板托
规格： ¢5*8
材质： 锌合金
表面处理： 镀镍

15103

Shelf support
Size: ¢5*8, ¢7*9
Material: steel
Finish: Plated zinc, nickel
铲型层板托
规格： ¢5*8, ¢7*9
材质： 铁
表面处理： 镀锌，镀镍

15104

Glass shelf support
Size: ¢5*10
Material: steel+plastic
Finish: Plated nickel+black
玻璃层板托
规格：¢5*10
材质：铁+塑料
表面处理：镀镍+黑色

15105

Glass shelf support
Size: ¢5*7.5
Material: steel+plastic
Finish: Plated nickel+black
玻璃层板托
规格：¢5*7.5
材质：铁+塑料
表面处理：镀镍+黑色

15106

Glass shelf support
Size: ¢5*10.5
Material: steel+plastic
Finish: Plated nickel+black
玻璃层板托
规格：¢5*10.5
材质：铁+塑料
表面处理：镀镍+黑色

15107

Shelf support
Size: ¢5*8
Material: plastic
Finish: white, brown
层板托
规格：¢5*8
材质：塑料
表面处理：白色，棕色

15108

Shelf support
Size: ¢5*7.5
Material: plastic
Finish: grey, white
层板托
规格：¢5*7.5
材质：塑料
表面处理：灰色，白色

15110

Shelf support
Size: 10*12
Material: plastic
Finish: white, brown
层板托
规格：10*12
材质：塑料
表面处理：白色，棕色

15111

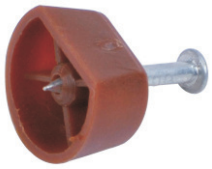

Shelf support
Size: ¢15*7
Material: plastic
Finish: white, brown, black
层板托
规格：¢15*7
材质：塑料
表面处理：白色，棕色，黑色

15112

Glass shelf support
Size: ¢3*9, ¢5*9
Material: zinc alloy+plastic
Finish: Plated nickel+black
玻璃层板托
规格：¢3*9，¢5*9
材质：锌合金+塑料
表面处理：镀镍+黑色

15113

Glass shelf support
Size: ¢5*9
Material: zinc alloy+plastic
Finish: Plated nickel+black
玻璃层板托
规格：¢5*9
材质：锌合金+塑料
表面处理：镀镍+黑色

15114

Glass shelf support
Size: ¢5*9
Material: steel+plastic
Finish: Plated zinc+transparent
玻璃层板托
规格：¢5*9
材质：铁+塑料
表面处理：镀锌+透明

WRIGHT
锐 腾 实 业

15115

Glass shelf support
Size: ¢5*10
Material: steel+plastic
Finish: Plated zinc
层板托
规格：¢5*10
材质：铁+塑料
表面处理：镀锌

15116

Splint fitting
Size: ¢19*23
Material: zinc alloy
Finish: Plated nickel,black
层板拆装件
规格：¢19*23
材质：锌合金
表面处理：镀镍，发黑

15117

Splint fitting
Size: ¢19*25
Material: zinc alloy
Finish: Plated nickel,black
层板拆装件
规格：¢19*25
材质：锌合金
表面处理：镀镍，发黑

15201

Shelf bracket (round)
Size: W77*H19, L=90/100
Material: steel
Finish: Plated zinc
圆型层板支架
规格：W77*H19，L=90/100
材质：铁
表面处理：镀锌

15202

Shelf bracket (round)
Size: W77*H15.5, L=90/100
Material: steel
Finish: Plated zinc
圆型层板支架
规格：W77*H15.5，L=90/100
材质：铁
表面处理：镀锌

15203

Shelf bracket (hexagonal)
Size: W77*H19, L=90/100
Material: steel
Finish: Plated zinc
六角型层板支架
规格：W77*H19，L=90/100
材质：铁
表面处理：镀锌

15204

Shelf bracket (hexagonal)
Size: W77*H15.5, L=90/100
Material: steel
Finish: Plated zinc
六角型层板支架
规格：W77*H15.5，L=90/100
材质：铁
表面处理：镀锌

15205

Shelf bracket
Size: W80*H30, L=165
Material: steel
Finish: Plated zinc
层板支架
规格：W80*H30，L=165
材质：铁
表面处理：镀锌

15206

Advertisement screw
Size: ¢12/16/19/25/30/35/40/50，
H=22/25/30/40/50/60/70/80/100
Material: stainless steel hollow
Finish: satin, mirror surface
广告螺丝
规格：¢12/16/19/25/30/35/40/50，
H=22/25/30/40/50/60/70/80/100
材质：不锈钢空心
表面处理：拉丝，镜面

15207

Decoration nail
Size: ¢10/12/14/16/18/20/
22/25/30/40/50，H=6.2
Material: zinc alloy
Finish: Plated chrome, satin nickel
装饰钉
规格：¢10/12/14/16/18/20/
22/25/30/40/50，H=6.2
材质：锌合金
表面处理：镀铬，拉丝镍

16001

Shelf clamp
Size: ¢5*9
Material: zinc alloy
Finish: Plated nickel
层板夹
规格： ¢5*9
材质： 锌合金
表面处理： 镀镍

16002

Shelf clamp
Size: ¢5*9
Material: zinc alloy
Finish: Plated nickel
层板夹
规格： ¢5*9
材质： 锌合金
表面处理： 镀镍

16003

Shelf clamp
Size: ¢5*9
Material: zinc alloy
Finish: Plated nickel
层板夹
规格： ¢5*9
材质： 锌合金
表面处理： 镀镍

16004

Shelf clamp
Size: ¢5*9
Material: zinc alloy
Finish: Plated nickel
层板夹
规格： ¢5*9
材质： 锌合金
表面处理： 镀镍

16005

Shelf clamp
Size: ¢5*9
Material: zinc alloy
Finish: Plated nickel
层板夹
规格： ¢5*9
材质： 锌合金
表面处理： 镀镍

16006

Shelf clamp
Size: ¢5*9
Material: zinc alloy
Finish: Plated nickel
层板夹
规格： ¢5*9
材质： 锌合金
表面处理： 镀镍

16007

Shelf clamp
Size: ¢5*9
Material: zinc alloy
Finish: Plated nickel
层板夹
规格： ¢5*9
材质： 锌合金
表面处理： 镀镍

16008

Shelf clamp
Size: ¢5*9
Material: zinc alloy
Finish: Plated nickel
层板夹
规格： ¢5*9
材质： 锌合金
表面处理： 镀镍

16009

Shelf clamp
Size: ¢5*9
Material: zinc alloy
Finish: Plated nickel
层板夹
规格： ¢5*9
材质： 锌合金
表面处理： 镀镍

16010

Shelf clamp
Size: ¢5*9
Material: zinc alloy
Finish: Plated nickel
层板夹
规格： ¢5*9
材质： 锌合金
表面处理： 镀镍

WRIGHT
锐 腾 实 业

16011

Shelf clamp
Size: ¢5*9
Material: zinc alloy
Finish: Plated nickel
层板夹
规格： ¢5*9
材质： 锌合金
表面处理： 镀镍

16012

Shelf clamp
Size: ¢5*9
Material: zinc alloy
Finish: Plated nickel
层板夹
规格： ¢5*9
材质： 锌合金
表面处理： 镀镍

16013

Shelf clamp
Size: ¢5*5
Material: zinc alloy
Finish: Plated nickel
层板夹
规格： ¢5*5
材质： 锌合金
表面处理： 镀镍

16014

Shelf clamp
Size: ¢5*5
Material: zinc alloy
Finish: Plated nickel
层板夹
规格： ¢5*5
材质： 锌合金
表面处理： 镀镍

16015

Shelf clamp
Size: ¢5*7
Material: zinc alloy
Finish: Plated nickel
层板夹
规格： ¢5*7
材质： 锌合金
表面处理： 镀镍

16016

Shelf clamp
Size: ¢5*8
Material: zinc alloy
Finish: Plated nickel
层板夹
规格： ¢5*8
材质： 锌合金
表面处理： 镀镍

16017

Shelf clamp
Size: ¢5*7.5
Material: zinc alloy
Finish: Plated nickel
层板夹
规格： ¢5*7.5
材质： 锌合金
表面处理： 镀镍

16018

Shelf clamp
Size: ¢5*8
Material: zinc alloy
Finish: Plated nickel
层板夹
规格： ¢5*8
材质： 锌合金
表面处理： 镀镍

16019

Shelf clamp
Size: ¢5*9
Material: zinc alloy
Finish: Plated nickel
层板夹
规格： ¢5*9
材质： 锌合金
表面处理： 镀镍

16020

Shelf clamp
Size: ¢5*8
Material: zinc alloy
Finish: Plated nickel
层板夹
规格： ¢5*8
材质： 锌合金
表面处理： 镀镍

16021

Shelf clamp
Size: ¢5*10
Material: zinc alloy
Finish: Plated nickel
层板夹
规格： ¢5*10
材质： 锌合金
表面处理： 镀镍

16022

Shelf clamp
Size: ¢5*10
Material: zinc alloy
Finish: Plated nickel
层板夹
规格： ¢5*10
材质： 锌合金
表面处理： 镀镍

16023

Shelf clamp
Size: ¢5*7.7/ 11/ 12.5
Material: zinc alloy
Finish: Plated nickel
层板夹
规格： ¢5*7.7/11/12.5
材质： 锌合金
表面处理： 镀镍

16024

Shelf clamp
Size: ¢5*10
Material: zinc alloy
Finish: Plated nickel
层板夹
规格： ¢5*10
材质： 锌合金
表面处理： 镀镍

16025

Shelf clamp
Material: zinc alloy
Finish: Plated nickel/ chrome
层板夹
材质： 锌合金
表面处理： 镀镍，镀铬

16026

Shelf clamp
Material: zinc alloy
Finish: Plated nickel/ chrome
层板夹
材质： 锌合金
表面处理： 镀镍，镀铬

16027

Shelf clamp
Material: zinc alloy
Finish: Plated nickel/ chrome
层板夹
材质： 锌合金
表面处理： 镀镍，镀铬

16028

Shelf clamp
Material: zinc alloy
Finish: Plated nickel/ chrome
层板夹
材质： 锌合金
表面处理： 镀镍，镀铬

16029

Shelf clamp
Size: ¢10*6
Material: zinc alloy
Finish: Plated nickel
层板夹
规格： ¢10*6
材质： 锌合金
表面处理： 镀镍

16030

Shelf clamp
Size: ¢40*7
Material: zinc alloy
Finish: Plated nickel/ chrome
层板夹
规格： ¢40*7
材质： 锌合金
表面处理： 镀镍，镀铬

16101

Shelf clamp
Size: ¢52*6.5
Material: zinc alloy
Finish: Chrome/ satin nickel/ matt nickel
层板夹
规格：¢52*6.5
材质：锌合金
表面处理：镀铬，拉丝镍，珍珠镍

16102

Shelf clamp
Size: H=8
Material: zinc alloy
Finish: Chrome/satin nickel/
matt nickel
层板夹
规格：H=8
材质：锌合金
表面处理：镀铬，拉丝镍，珍珠镍

16103

Shelf clamp
Size: 40*38.5, MAX=26
Material: zinc alloy
Finish:Chrome/satin nickel/
matt nickel
层板夹
规格：40*38.5，MAX=26
材质：锌合金
表面处理：镀铬，拉丝镍，珍珠镍

16104

Shelf clamp
Size: 57*30, MAX=16
Material: zinc alloy
Finish:Chrome/satin nickel/
matt nickel
层板夹
规格：57*30，MAX=16
材质：锌合金
表面处理：镀铬，拉丝镍，珍珠镍

16105

Shelf clamp
Size: 105*57, MAX=38
Material: zinc alloy
Finish:Chrome/satin nickel/
matt nickel
层板夹
规格：105*57，MAX=38
材质：锌合金
表面处理：镀铬，拉丝镍，珍珠镍

16106

Shelf clamp
Size: L=58, MAX=38
Material: zinc alloy
Finish:Chrome/satin nickel/
matt nickel
层板夹
规格：L=58，MAX=38
材质：锌合金
表面处理：镀铬，拉丝镍，珍珠镍

16107

Shelf clamp
Size: 76.5*65, MAX=35
Material: zinc alloy
Finish: Chrome/satin nickel/
matt nickel
层板夹
规格：76.5*65，MAX=35
材质：锌合金
表面处理：镀铬，拉丝镍，珍珠镍

16108

Shelf clamp
Size: S,X,L
Material: zinc alloy
Finish:Chrome/satin nickel/
matt nickel
层板夹
规格：S，X，L
材质：锌合金
表面处理：镀铬，拉丝镍，珍珠镍

16109

Shelf clamp
Size: S,X,L
Material: zinc alloy
Finish:Chrome/satin nickel/
matt nickel
层板夹
规格：S，X，L
材质：锌合金
表面处理：镀铬，拉丝镍，珍珠镍

16110

Shelf clamp
Size: MAX=20/29/40;
Material: zinc alloy
Finish:Chrome/satin nickel/
matt nickel
层板夹
规格：MAX=20/29/40
材质：锌合金
表面处理：镀铬，拉丝镍，珍珠镍

16111

Shelf clamp
Size: L=50, MAX=46
Material: zinc alloy
Finish: Chrome/satin nickel/
matt nickel
层板夹
规格：L=50，MAX=46
材质：锌合金
表面处理：镀铬，拉丝镍，珍珠镍

16112

Shelf clamp
Size: 31*30, MAX=22
Material: zinc alloy
Finish: Chrome/satin nickel/
matt nickel
层板夹
规格：31*30，MAX=22
材质：锌合金
表面处理：镀铬，拉丝镍，珍珠镍

16113

Shelf clamp
Size: 62*39, MAX=28; 82*39, MAX=32
Material: zinc alloy
Finish: Chrome/ satin nickel/
matt nickel
层板夹
规格：62*39，MAX=28；82*39，MAX=32
材质：锌合金
表面处理：镀铬，拉丝镍，珍珠镍

16114

Shelf clamp
Size: 30*20, MAX=22; 65*20, MAX=42
Material: zinc alloy
Finish: Chrome/ satin nickel/
matt nickel
层板夹
规格：30*20，MAX=22；65*20，MAX=42
材质：锌合金
表面处理：镀铬，拉丝镍，珍珠镍

WRIGHT
锐 腾 实 业

17001

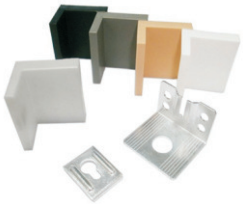

Corner
Size: 45*35*50
Material: steel+plastic
Finish:Zinc+white/black/brown
角码
规格：45*35*50
材质：铁+塑料
表面处理：镀锌+白色/黑色/棕色

17002

Corner
Size: 50*47*37
Material: steel+plastic
Finish:Zinc+white/black/brown
角码
规格：50*47*37
材质：铁+塑料
表面处理：镀锌+白色/黑色/棕色

17003

Corner
Size: 20*15
Material: steel
Finish: Plated zinc
角码
规格：20*15
材质：铁
表面处理：镀锌

17004

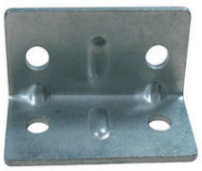

Corner
Size: 25*50/ 40*100
Material: steel
Finish: Plated zinc
角码
规格：25*50/40*100
材质：铁
表面处理：镀锌

17005

Corner
Size: 42*22*26
Material: steel
Finish: Plated zinc
角码
规格：42*22*26
材质：铁
表面处理：镀锌

17006

Corner
Size: 25*25*13/40*40*15/
60*60*15/80*80*15/100*100*15
Material: steel
Finish: Plated zinc
角码
规格：25*25*13/40*40*15/
60*60*15/80*80*15/100*100*15
材质：铁
表面处理：镀锌

17007

Corner
Size: 25*25*30
Material: steel
Finish: Plated zinc
角码
规格：25*25*30
材质：铁
表面处理：镀锌

17008

Corner
Size: 30*30*23
Material: steel
Finish: Plated zinc
角码
规格：30*30*23
材质：铁
表面处理：镀锌

17009

Corner
Size: 20*20*47/30*30*47/
38*38*47
Material: steel
Finish: Plated zinc
角码
规格：20*20*47/30*30*47/
38*38*47
材质：铁
表面处理：镀锌

18001

Shelf bracket
Size: 30*80*118/
38*118*185/38*145*238
Material: steel+plastic
Finish:Zinc+white/black/
brown/chrome
三角支架
规格：30*80*118/
38*118*185/38*145*238
材质：铁+塑料
表面处理：镀锌+白色/黑色/棕色/镀铬

18002

Shelf bracket
Size: 30*195*250
Material: steel
Finish: Chrome/nickel/
matt chrome/matt nickel
三角支架
规格：30*195*250
材质：铁
表面处理：镀铬/镀镍/珍珠铬/珍珠镍

18003

Shelf bracket
Size: 30*222*222
Material: steel
Finish:Chrome/nickel/
matt chrome/matt nickel
三角支架
规格：30*222*222
材质：铁
表面处理：镀铬/镀镍/珍珠铬/珍珠镍

18004

Shelf bracket
Size: 30*195*250
Material: steel
Finish: Chrome/nickel/
matt chrome/matt nickel
三角支架
规格：30*195*250
材质：铁
表面处理：镀铬/镀镍/珍珠铬/珍珠镍

18005

Shelf bracket
Size: 30*222*222
Material: steel
Finish: Plated chrome/nickel/
matt chrome/matt nickel
三角支架
规格：30*222*222
材质：铁
表面处理：镀铬/镀镍/珍珠铬/珍珠镍

18006

Shelf bracket
Size: 100*125/125*150/150*200/
200*250/250*300/300*350
Material: steel
Finish:White/black/brown/silver
三角支架
规格：100*125/125*150/150*200/
200*250/250*300/300*350
材质：铁
表面处理：喷粉–白色/黑色/棕色/银色

18007

Folding shelf bracket
Size: L=269/315
Material: steel
Finish: White/black/chrome/zinc
比利折叠支架
规格：L=269/315
材质：铁
表面处理：喷粉–白色/黑色/镀铬/镀锌

18008

Spring folding shelf bracket
Size: L=240/290/340
Material: steel
Finish: White/black/chrome/zinc
弹簧折叠支架
规格：L=240/290/340
材质：铁
表面处理：喷粉–白色/黑色/镀铬/镀锌

19001

Chipboard screw
Size: According to customer's request
Material: steel
Finish: Zinc/ nickel; black
纤维板螺丝
规格：按客户要求
材质：铁
表面处理：镀锌/镀镍/发黑

19002

Self–tapping screw
Size: According to customer's request
Material: steel
Finish:Zinc/ nickel; black
钻尾螺丝
规格：按客户要求
材质：铁
表面处理：镀锌/镀镍/发黑

19003

Euro screw
Size: M6.3*10/12/14
Material: steel
Finish: Plated zinc/ nickel
欧式螺丝
规格：M6.3*10/12/14
材质：铁
表面处理：镀锌/镀镍

19004

Handle screw
Size: M4*16/18/20/22
Material: steel
Finish: Plated zinc/ nickel
把手螺丝
规格：M4*16/18/20/22
材质：铁
表面处理：镀锌/镀镍

19005

Screw rod
Size: M8/M10/M12,
length is according to customer's request
Material: steel
Finish: Zinc/ nickel; black
螺条
规格：M8/M10/M12,长度按客户要求
材质：铁
表面处理：镀锌/镀镍/发黑

19006

Double–end screw rod
Size: M6*60/ M8*80
Material: steel
Finish: Zinc/ nickel; black
双头螺杆
规格：M6*60/M8*80
材质：铁
表面处理：镀锌/镀镍/发黑

19007

Connecting screw
Size: M6*20/25/30/35/40
Material: steel
Finish: Plated zinc/ nickel
连接螺丝
规格：M6*20/25/30/35/40
材质：铁
表面处理：镀锌/镀镍

19008

Confirmat screw
Size: 5*50/6.3*50/7*50/7*60/7*70
Material: steel
Finish: Plated zinc
直修螺丝
规格：5*50/6.3*50/7*50/7*60/7*70
材质：铁
表面处理：镀锌

19009

Drywall screw
Size: According to customer's request
Material: steel
Finish: Black
干壁钉
规格：按客户要求
材质：铁
表面处理：发黑

19901

Cover cap
Material: Plastic
Finish: White/black/brown
装饰盖
材质：塑料
表面处理：白色，黑色，棕色

WRIGHT
锐 腾 实 业

Handles&wardrobe hooks series
拉手系列

Handle
拉手

Hook for clothes&cap
衣帽钩

WRIGHT
锐 腾 实 业

20001

C type handle
Size: C=96/128
Material: zinc alloy
Finish:Chrome/nickel,
according to customer's request.
C型拉手
规格：C=96/128
材质：锌合金
表面处理：镀铬/镀镍，按客户要求

20002

U type handle
Size: C=96/128
Material: zinc alloy
Finish: Chrome/nickel,
according to customer's request.
U型拉手
规格：C=96/128
材质：锌合金
表面处理：镀铬/镀镍，按客户要求

20003

Handle
Size: C=64/96
Material: zinc alloy
Finish:Chrome/nickel,
according to customer's request.
拉手
规格：C=64/96
材质：锌合金
表面处理：镀铬/镀镍，按客户要求

20004

Handle
Size: C=96/128
Material: zinc alloy
Finish:Chrome/nickel,
according to customer's request.
拉手
规格：C=96/128
材质：锌合金
表面处理：镀铬/镀镍，按客户要求

20005

Handle
Size: C=96/128
Material: zinc alloy
Finish:Chrome/nickel,
according to customer's request.
拉手
规格：C=96/128
材质：锌合金
表面处理：镀铬/镀镍，按客户要求

20006

Handle
Size: C=96/128
Material: zinc alloy
Finish:Chrome/nickel,
according to customer's request.
拉手
规格：C=96/128
材质：锌合金
表面处理：镀铬/镀镍，按客户要求

20007

Handle
Size: C=96/128
Material: zinc alloy
Finish:Chrome/nickel,
according to customer's request.
拉手
规格：C=96/128
材质：锌合金
表面处理：镀铬/镀镍，按客户要求

20008

Handle
Size: C=96/128
Material: zinc alloy
Finish:Chrome/nickel,
according to customer's request.
拉手
规格：C=96/128
材质：锌合金
表面处理：镀铬/镀镍，按客户要求

20009

Handle
Size: C=96/128
Material: zinc alloy
Finish:Chrome/nickel,
according to customer's request.
拉手
规格：C=96/128
材质：锌合金
表面处理：镀铬/镀镍，按客户要求

20010

Handle
Size: C=96/128
Material: zinc alloy
Finish:Chrome/nickel,
according to customer's request.
拉手
规格：C=96/128
材质：锌合金
表面处理：镀铬/镀镍，按客户要求

20011

Handle
Size: C=96/128
Material: zinc alloy
Finish:Chrome/nickel,
according to customer's request.
拉手
规格：C=96/128
材质：锌合金
表面处理：镀铬/镀镍，按客户要求

20012

Handle
Size: C=96/128
Material: zinc alloy
Finish:Chrome/nickel,
according to customer's request.
拉手
规格：C=96/128
材质：锌合金
表面处理：镀铬/镀镍，按客户要求

20013

Handle
Size: C=96
Material: zinc alloy
Finish:Chrome/nickel,
according to customer's request.
拉手
规格：C=96
材质：锌合金
表面处理：镀铬/镀镍，按客户要求

20014

Handle
Size: C=96/128
Material: zinc alloy
Finish:Chrome/nickel,
according to customer's request.
拉手
规格：C=96/128
材质：锌合金
表面处理：镀铬/镀镍，按客户要求

20015

Handle
Size: C=96/128
Material: zinc alloy
Finish:Chrome+brass, nickel+matt chrome,
according to customer's request.
拉手
规格：C=96/128
材质：锌合金
表面处理：镀铬+仿金,镀镍+珍珠铬,按客户要求

20016

Handle
Size: C=96/128
Material: zinc alloy
Finish:Chrome/nickel,
according to customer's request.
拉手
规格：C=96/128
材质：锌合金
表面处理：镀铬/镀镍，按客户要求

20017

Handle
Size: C=96/128
Material: zinc alloy
Finish:Chrome/nickel,
according to customer's request.
拉手
规格：C=96/128
材质：锌合金
表面处理：镀铬/镀镍，按客户要求

20018

Handle
Size: C=96/128
Material: zinc alloy
Finish:Chrome/nickel,
according to customer's request.
拉手
规格：C=96/128
材质：锌合金
表面处理：镀铬/镀镍，按客户要求

20019

Handle
Size: C=64/96/128
Material: zinc alloy
Finish:Chrome/nickel,
according to customer's request.
拉手
规格：C=64/96/128
材质：锌合金
表面处理：镀铬/镀镍，按客户要求

20020

Handle
Size: C=96
Material: zinc alloy
Finish:Chrome/nickel,
according to customer's request.
拉手
规格：C=96
材质：锌合金
表面处理：镀铬/镀镍，按客户要求

WRIGHT
锐 腾 实 业

20021

Handle
Size: C=64/96
Material: zinc alloy
Finish:Chrome/nickel,
according to customer's request.
拉手
规格：C=64/96
材质：锌合金
表面处理：镀铬/镀镍，按客户要求

20022

Handle
Size: C=96
Material: zinc alloy
Finish: Chrome/nickel,
according to customer's request.
拉手
规格：C=96
材质：锌合金
表面处理：镀铬/镀镍，按客户要求

20023

Handle
Size: C=96
Material: zinc alloy
Finish:Chrome/nickel,
according to customer's request.
拉手
规格：C=96
材质：锌合金
表面处理：镀铬/镀镍，按客户要求

20024

Handle
Size: C=96/128
Material: zinc alloy
Finish:Chrome/nickel,
according to customer's request.
拉手
规格：C=96/128
材质：锌合金
表面处理：镀铬/镀镍，按客户要求

20025

Handle
Size: C=96/128
Material: zinc alloy
Finish:Chrome/nickel,
according to customer's request.
拉手
规格：C=96/128
材质：锌合金
表面处理：镀铬/镀镍，按客户要求

20026

Handle
Size: C=128
Material: zinc alloy
Finish:Chrome/nickel,
according to customer's request.
拉手
规格：C=128
材质：锌合金
表面处理：镀铬/镀镍，按客户要求

20027

Handle
Size: C=96
Material: zinc alloy
Finish: Chrome/nickel,
according to customer's request.
拉手
规格：C=96
材质：锌合金
表面处理：镀铬/镀镍，按客户要求

20028

Handle
Size: C=96/128
Material: zinc alloy
Finish:Chrome/nickel,
according to customer's request.
拉手
规格：C=96/128
材质：锌合金
表面处理：镀铬/镀镍，按客户要求

20029

Handle
Size: C=96/128/160
Material: zinc alloy
Finish:Chrome/nickel,
according to customer's request.
拉手
规格：C=96/128/160
材质：锌合金
表面处理：镀铬/镀镍，按客户要求

20030

Handle
Size: C=96/128
Material: zinc alloy
Finish:Chrome/nickel,
according to customer's request.
拉手
规格：C=96/128
材质：锌合金
表面处理：镀铬/镀镍，按客户要求

20031

Handle
Size: C=96/128
Material: zinc alloy
Finish:Chrome/nickel,
according to customer's request.
拉手
规格：C=96/128
材质：锌合金
表面处理：镀铬/镀镍，按客户要求

20032

Handle
Size: C=96/128
Material: zinc alloy
Finish:Chrome/nickel,
according to customer's request.
拉手
规格：C=96/128
材质：锌合金
表面处理：镀铬/镀镍，按客户要求

20033

Handle
Size: C=96/128
Material: zinc alloy
Finish:Chrome/nickel,
according to customer's request.
拉手
规格：C=96/128
材质：锌合金
表面处理：镀铬/镀镍，按客户要求

20201

T shape handle
Size: ¢10/¢12, C=96/128/…1024
Material: steel
Finish:Chrome/nickel,
according to customer's request.
T型拉手
规格：¢10/¢12，C=96/128…1024
材质：铁
表面处理：镀铬/镀镍，按客户要求

20202

C shape handle
Size: ¢10/¢12, C=96/128/160
Material: steel
Finish:Chrome/nickel,
according to customer's request.
C型拉手
规格：¢10/¢12，C=96/128/160
材质：铁
表面处理：镀铬/镀镍，按客户要求

20203

Handle
Size: C=96/128/…480
Material: steel
Finish:Chrome/nickel,
according to customer's request.
拉手
规格：C=96/128…480
材质：铁
表面处理：镀铬/镀镍，按客户要求

20204

U shape handle
Size: ¢10/¢12, C=96/128…256
Material: steel
Finish:Chrome/nickel,
according to customer's request.
U型拉手
规格：¢10/¢12，C=96/128…256
材质：铁
表面处理：镀铬/镀镍，按客户要求

20205

Handle
Size: ¢16*19
Material: steel
Finish:Chrome/nickel,
according to customer's request.
拉手
规格：¢16*19
材质：铁
表面处理：镀铬/镀镍，按客户要求

20206

Handle
Size: ¢20*27
Material: steel
Finish:Chrome/nickel,
according to customer's request.
拉手
规格：¢20*27
材质：铁
表面处理：镀铬/镀镍，按客户要求

20210

Silicone handle
Material: Silicone
Finish: multicolour
硅胶拉手
材质：硅胶
表面处理：彩色

WRIGHT
锐 腾 实 业

20211

Silicone handle
Material: Silicone
Finish: multicolour
硅胶拉手
材质：硅胶
表面处理：彩色

20212

Silicone handle
Material: Silicone
Finish: multicolour
硅胶拉手
材质：硅胶
表面处理：彩色

20213

Silicone handle
Material: Silicone
Finish: multicolour
硅胶拉手
材质：硅胶
表面处理：彩色

20214

Silicone handle
Material: Silicone
Finish: multicolour
硅胶拉手
材质：硅胶
表面处理：彩色

20215

Silicone handle
Material: Silicone
Finish: multicolour
硅胶拉手
材质：硅胶
表面处理：彩色

20216

Silicone handle
Material: Silicone
Finish: multicolour
硅胶拉手
材质：硅胶
表面处理：彩色

20217

Silicone handle
Material: Silicone
Finish: multicolour
硅胶拉手
材质：硅胶
表面处理：彩色

20218

Silicone handle
Material: Silicone
Finish: multicolour
硅胶拉手
材质：硅胶
表面处理：彩色

20219

Silicone handle
Material: Silicone
Finish: multicolour
硅胶拉手
材质：硅胶
表面处理：彩色

20301

Ceramic handle
Size: C=76
Material: ceramic+zinc alloy
Finish: paint colour+ antique brass
陶瓷拉手
规格：C=76
材质：陶瓷+锌合金
表面处理：描绘色+古铜色

20302

Ceramic handle
Size: C=76
Material: ceramic+zinc alloy
Finish: paint colour+ antique brass
陶瓷拉手
规格：C=76
材质：陶瓷+锌合金
表面处理：描绘色+古铜色

20403

Crystal handle
Size: C=64/96
Material: zinc alloy+crystal
Finish: Plated chrome
钻石拉手
规格：C=64/96
材质：锌合金+钻石
表面处理：镀铬

20303

Ceramic handle
Size: C=96
Material: ceramic+zinc alloy
Finish: paint colour+ antique brass
陶瓷拉手
规格：C=96
材质：陶瓷+锌合金
表面处理：描绘色+古铜色

20404

Crystal handle
Size: C=96
Material: zinc alloy+crystal
Finish: Plated chrome
钻石拉手
规格：C=96
材质：锌合金+钻石
表面处理：镀铬

20304

Ceramic handle
Size: ¢38
Material: ceramic+zinc alloy
Finish: paint colour+ antique brass
陶瓷拉手
规格：¢38
材质：陶瓷+锌合金
表面处理：描绘色+古铜色

20405

Crystal handle
Size: C=96
Material: zinc alloy+crystal
Finish: Plated chrome
钻石拉手
规格：C=96
材质：锌合金+钻石
表面处理：镀铬

20401

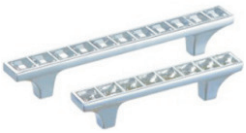

Crystal handle
Size: C=64/96
Material: zinc alloy+crystal
Finish: Plated chrome
钻石拉手
规格：C=64/96
材质：锌合金+钻石
表面处理：镀铬

20406

Crystal handle
Size: C=32
Material: zinc alloy+crystal
Finish: Plated chrome
钻石拉手
规格：C=32
材质：锌合金+钻石
表面处理：镀铬

20402

Crystal handle
Size: C=64/96
Material: zinc alloy+crystal
Finish: Plated chrome
钻石拉手
规格：C=64/96
材质：锌合金+钻石
表面处理：镀铬

20407

Crystal handle
Size: C=32
Material: zinc alloy+crystal
Finish: Plated chrome
钻石拉手
规格：C=32
材质：锌合金+钻石
表面处理：镀铬

WRIGHT
锐 腾 实 业

20408

Crystal handle
Material: zinc alloy+crystal
Finish: Plated chrome
钻石拉手
材质：锌合金+钻石
表面处理：镀铬

20409

Crystal handle
Material: zinc alloy+crystal
Finish: Plated chrome
钻石拉手
材质：锌合金+钻石
表面处理：镀铬

20410

Crystal handle
Material: zinc alloy+crystal
Finish: Plated chrome
钻石拉手
材质：锌合金+钻石
表面处理：镀铬

20501

Aluminium handle
Size: C=64,96...352
Material: aluminium
Finish: Oxidated/ plated chrome
铝拉手
规格：C=64,96...352
材质：铝
表面处理：氧化/镀铬

20502

Aluminium handle
Size: C=64,96...352
Material: aluminium
Finish: Oxidated/ plated chrome
铝拉手
规格：C=64,96...352
材质：铝
表面处理：氧化/镀铬

20503

Aluminium handle
Size: C=64,96...352
Material: aluminium
Finish: Oxidated/ plated chrome
铝拉手
规格：C=64,96...352
材质：铝
表面处理：氧化/镀铬

20504

Aluminium handle
Size: C=64,96...352
Material: aluminium
Finish: Oxidated/ plated chrome
铝拉手
规格：C=64,96...352
材质：铝
表面处理：氧化/镀铬

20505

Aluminium handle
Size: C=64,96...352
Material: aluminium
Finish: Oxidated/ plated chrome
铝拉手
规格：C=64,96...352
材质：铝
表面处理：氧化/镀铬

20506

Aluminium handle
Size: C=64,96...352
Material: aluminium
Finish: Oxidated/ plated chrome
铝拉手
规格：C=64,96...352
材质：铝
表面处理：氧化/镀铬

20507

Aluminium handle
Size: C=64,96...352
Material: aluminium
Finish: Oxidated/ plated chrome
铝拉手
规格：C=64,96...352
材质：铝
表面处理：氧化/镀铬

20509

Aluminium handle
Size: C=64,96...352
Material: aluminium
Finish: Oxidated/ plated chrome
铝拉手
规格：C=64,96...352
材质：铝
表面处理：氧化/镀铬

20605

Square handle
Size: 15*15, C=128/160…480
Material: #201/#304 stainless steel
Finish: Primary colour
方型拉手
规格：15*15，C=128/160…480
材质：201/304不锈钢
表面处理：原色

20601

T shape handle (solid)
Size: ¢10/¢12, C=96/128…1024
Material: #201/#304 stainless steel
Finish: Primary colour
T型拉手（实心）
规格：¢10/¢12，C=96/128…1024
材质：201/304不锈钢
表面处理：原色

20606

C shape handle
Size: ¢10/¢12, C=96/128/160
Material: #201/#304 stainless steel
Finish: Primary colour
C型拉手
规格：¢10/¢12，C=96/128/160
材质：201/304不锈钢
表面处理：原色

20602

T shape handle (hollow）
Size: ¢10/¢12, C=96/128…1024
Material: #201/#304 stainless steel
Finish: Primary colour
T型拉手（空心）
规格：¢10/¢12，C=96/128…1024
材质：201/304不锈钢
表面处理：原色

20607

U shape handle
Size: ¢10/¢12, C=96/128…256
Material: #201/#304 stainless steel
Finish: Primary colour
U型拉手
规格：¢10/¢12，C=96/128…256
材质：201/304不锈钢
表面处理：原色

20603

Handle (hollow）
Size: ¢10/¢12, C=96/128…1024
Material: #201/#304 stainless steel
Finish: Primary colour
拉手（空心）
规格：¢10/¢12，C=96/128…1024
材质：201/304不锈钢
表面处理：原色

20608

Handle
Size: ¢16*19
Material: #201/#304 stainless steel
Finish: Primary colour
拉手
规格：¢16*19
材质：201/304不锈钢
表面处理：原色

20604

Square handle
Size: 12*12, C=128/160…480
Material: #201/#304 stainless steel
Finish: Primary colour
方型拉手
规格：12*12，C=128/160…480
材质：201/304不锈钢
表面处理：原色

20609

Handle
Size: ¢20*27
Material: #201/#304 stainless steel
Finish: Primary colour
拉手
规格：¢20*27
材质：201/304不锈钢
表面处理：原色

WRIGHT
锐 腾 实 业

21001

Hook
Size: C=17
Material: zinc alloy
Finish: Chrome/nickel,
according to customer's request
衣帽钩
规格：C=17
材质：锌合金
表面处理：镀铬/镀镍，按客户要求

21002

Hook
Size: C=32
Material: zinc alloy
Finish: Chrome/nickel,
according to customer's request
衣帽钩
规格：C=32
材质：锌合金
表面处理：镀铬/镀镍，按客户要求

21003

Hook
Size: C=32
Material: zinc alloy
Finish:Chrome/nickel,
according to customer's request
衣帽钩
规格：C=32
材质：锌合金
表面处理：镀铬/镀镍，按客户要求

21004

Hook
Size: C=20
Material: zinc alloy
Finish: Chrome/nickel,
according to customer's request
衣帽钩
规格：C=20
材质：锌合金
表面处理：镀铬/镀镍，按客户要求

21005

Hook
Size: C=20
Material: zinc alloy
Finish: Chrome/nickel,
according to customer's request
衣帽钩
规格：C=20
材质：锌合金
表面处理：镀铬/镀镍，按客户要求

21006

Hook
Size: 71*47
Material: zinc alloy
Finish: Chrome/nickel,
according to customer's request
衣帽钩
规格：71*47
材质：锌合金
表面处理：镀铬/镀镍，按客户要求

21007

Hook
Size: 88*18
Material: zinc alloy
Finish: Chrome/nickel,
according to customer's request
衣帽钩
规格：88*18
材质：锌合金
表面处理：镀铬/镀镍，按客户要求

21008

Hook
Size: 42*47
Material: zinc alloy
Finish: Chrome/nickel,
according to customer's request
衣帽钩
规格：42*47
材质：锌合金
表面处理：镀铬/镀镍，按客户要求

21009

Hook
Size: C=32
Material: zinc alloy
Finish: Chrome/nickel,
according to customer's request
衣帽钩
规格：C=32
材质：锌合金
表面处理：镀铬/镀镍，按客户要求

WRIGHT
锐 腾 实 业

Lighting
灯类系列

LED light
LED灯

22001

LED light (conceal install)
Size: ¢60, 50*50 lamp
Material: steel
Finish: Chrome/ satin nickel,
according to customer's request
LED灯（暗装）
规格：¢60,50*50灯珠
材质：铁
表面处理：镀铬/拉丝镍，按客户要求

22002

LED light (unfold install)
Size: ¢60, 50*50 lamp
Material: steel
Finish: Chrome/ satin nickel,
according to customer's request
LED灯（明装）
规格：¢60,50*50灯珠
材质：铁
表面处理：镀铬/拉丝镍，按客户要求

22003

LED light (conceal install)
Size: ¢60, 30*20 lamp
Material: steel
Finish: Chrome/ satin nickel,
according to customer's request
LED灯（暗装）
规格：¢60,30*20灯珠
材质：铁
表面处理：镀铬/拉丝镍，按客户要求

22004

LED light (unfold install)
Size: ¢60, 30*20 lamp
Material: steel
Finish: Chrome/ satin nickel,
according to customer's request
LED灯（明装）
规格：¢60,30*20灯珠
材质：铁
表面处理：镀铬/拉丝镍，按客户要求

22005

LED light (conceal install)
Size: ¢60, 35*28 lamp
Material: steel
Finish: Chrome/ satin nickel,
according to customer's request
LED灯（暗装）
规格：¢60,35*28灯珠
材质：铁
表面处理：镀铬/拉丝镍，按客户要求

22006

LED light (unfold install)
Size: ¢60, 35*28 lamp
Material: steel
Finish: Chrome/ satin nickel,
according to customer's request
LED灯（明装）
规格：¢60,35*28灯珠
材质：铁
表面处理：镀铬/拉丝镍，按客户要求

22007

LED light (conceal install)
Size: ¢60
Material: plastic
Finish: silver,
according to customer's request
LED射灯（暗装）
规格：¢60
材质：塑料
表面处理：银色，按客户要求

22008

LED light (unfold install)
Size: ¢60
Material: plastic
Finish: silver,
according to customer's request
LED射灯（明装）
规格：¢60
材质：塑料
表面处理：银色，按客户要求

22009

LED shelf light
Size: 35*28 lamp, 3pcs
Material: plastic
Finish: silver,
according to customer's request
LED层板灯
规格：35*28灯珠，3颗
材质：塑料
表面处理：银色，按客户要求

22010

LED shelf light
Size: 35*28 lamp, 2pcs
Material: plastic
Finish: silver,
according to customer's request
LED层板灯
规格：35*28灯珠，2颗
材质：塑料
表面处理：银色，按客户要求、

22011

LED shelf light
Size: 35*28 lamp, 3pcs
Material: steel
Finish: Plated satin nickel,
according to customer's request
LED层板灯
规格：35*28灯珠，3颗
材质：铁
表面处理：拉丝镍，按客户要求

22012

LED shelf light
Size: 35*28 lamp, 2pcs
Material: steel
Finish: Plated satin nickel,
according to customer's request
LED层板灯
规格：35*28灯珠，2颗
材质：铁
表面处理：拉丝镍，按客户要求

22013

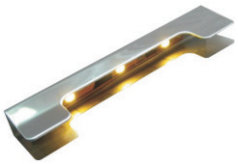

LED shelf light
Size: 35*28 lamp, 3pcs
Material: steel
Finish: Plated satin nickel,
according to customer's request
LED层板灯
规格：35*28灯珠，3颗
材质：铁
表面处理：拉丝镍，按客户要求

22014

LED light
Size:100*62*9, 50*50 lamp, 9pcs
Material: aluminium
Finish: Oxidated
LED灯
规格：100*62*9，50*50灯珠，9颗
材质：铝
表面处理：氧化

22015

LED light
Size: ¢12*325, 38*25 lamp, 27pcs
Material: aluminium
Finish: Oxidated
LED灯
规格：¢12*325，38*25灯珠，27颗
材质：铝
表面处理：氧化

22016

LED light
Material: aluminium
Finish: Oxidated
LED灯
材质：铝
表面处理：氧化

22017

LED light
Material: aluminium
Finish: Oxidated
LED灯
材质：铝
表面处理：氧化

22018

LED light, infrared indution
Material: aluminium
Finish: Oxidated
LED灯，红外感应
材质：铝
表面处理：氧化

22019

LED light, infrared indution
Material: aluminium
Finish: Oxidated
LED灯，红外感应
材质：铝
表面处理：氧化

22020

LED light, infrared indution
Material: aluminium
Finish: Oxidated
LED灯，红外感应
材质：铝
表面处理：氧化

WRIGHT
锐 腾 实 业

Kitchen fittings series
橱柜系列

Barconsole support
吧台支撑

Adjustable kitchen leg
橱柜调节脚

Wire basket
铁线篮

Cabinet suspension
吊码

Dustbin
垃圾桶

Cutlery tray
刀叉盘

Towel rack&ventilation grid
毛巾架、透气格

Aluminium edge banding
铝封边

23001

Bar console support
Size: 150*50*323
Material: aluminium alloy
Finish: Silver grey
吧台支撑
规格：150*50*323
材质：铝合金
表面处理：银灰色

23002

Bar console support
Size: 100*50*210
Material: aluminium alloy
Finish: Silver grey
吧台支撑
规格：100*50*210
材质：铝合金
表面处理：银灰色

23003

Bar console support
Size: 60*50*200
Material: zinc alloy
Finish:Chrome/ satin nickel/ matt chrome
吧台支撑
规格：60*50*200
材质：锌合金
表面处理：镀铬，拉丝镍，珍珠铬

23004

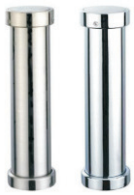

Bar console support
Size: 60*50*208
Material: aluminium alloy
Finish:Chrome/ satin nickel/ matt chrome
吧台支撑
规格：60*50*208
材质：铝合金
表面处理：镀铬，拉丝镍，珍珠铬

23005

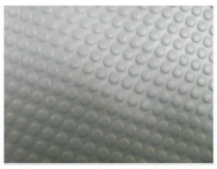

Anti slip mat
Size: W1300*T1.2*L20000/
W480*T1.2*L20000
Material: PVC
Finish: grey
大粒防滑垫
规格：W1300*T1.2*L20000/
W480*T1.2*L20000
材质：PVC
表面处理：灰色

24001

Adjustable leg
Size: 80–100/100–130/
120–150/140–180
Material: ABS/PP
Finish: Black
调节脚
规格：80–100/100–130/
120–150/140–180
材质：ABS/PP
表面处理：黑色

24002

Adjustable leg with pin
Size: 80–100/100–130/
120–150/140–180
Material: ABS/PP
Finish: Black
带销调节脚
规格：80–100/100–130/
120–150/140–180
材质：ABS/PP
表面处理：黑色

24003

Adjustable leg with pin
Size: 80–100/100–130/
120–150/140–180
Material: ABS/PP
Finish: Black
带销调节脚
规格：80–100/100–130/
120–150/140–180
材质：ABS/PP
表面处理：黑色

24004

Adjustable leg with pin
Size: 130–190
Material: ABS
Finish: Black
带销调节脚
规格：130–190
材质：ABS
表面处理：黑色

24005

L shape adjustable leg
Size: 130–190
Material: ABS
Finish: Black
飞机型调节脚
规格：130–190
材质：ABS
表面处理：黑色

24006

Heavy duty adjustable leg
Size: 100–160/120–190
Material: ABS
Finish: Black
重型调节脚
规格：100–160/120–190
材质：ABS
表面处理：黑色

24007

Heavy duty adjustable leg
Size: 100–160/120–190
Material: ABS
Finish: Black
重型调节脚
规格：100–160/120–190
材质：ABS
表面处理：黑色

24008

Heavy duty adjustable leg
Size: 100–160/120–190
Material: ABS
Finish: Black
重型调节脚
规格：100–160/120–190
材质：ABS
表面处理：黑色

24901

CLIP A

Panel support clip
Size: Available for 24006/
24007/24008
Material: ABS
Finish: Black
面板支撑夹
规格：适用于24006/
24007/24008
材质：ABS
表面处理：黑色

24902

CLIP B

Panel support clip
Size: Available for 24006/
24007/24008
Material: ABS
Finish: Grey
面板支撑夹
规格：适用于24006/
24007/24008
材质：ABS
表面处理：灰色

24903

Connecting screw
Size: Available for 24001/24002/24003
Material: steel
Finish: Plated zinc
连接螺丝
规格：适用于24001/24002/24003
材质：铁
表面处理：镀锌

24904

Panel support clip
Size: Available for 24001/24002/24003
Material: ABS/PP
Finish: Black
面板支撑夹
规格：适用于24001/24002/24003
材质：ABS/PP
表面处理：黑色

WRIGHT
锐 腾 实 业

25001

Double rack
Size: 280*185*430
Material:steel
Finish: Plated chrome
双层置物架
规格：280*185*430
材质：铁
表面处理：镀铬

25006

Single rack
Size:450*185*280
Material:steel
Finish: Plated chrome
一字架
规格：450*185*280
材质：铁
表面处理：镀铬

25002

Triple rack
Size: 280*185*720
Material:steel
Finish: Plated chrome
三层置物架
规格：280*185*720
材质：铁
表面处理：镀铬

25007

Single rack
Size:450*185*340
Material:steel
Finish: Plated chrome
一字架
规格：450*185*340
材质：铁
表面处理：镀铬

25003

Hanging glass rack
Size:240*175*85
Material:steel
Finish: Plated chrome
杯架
规格：240*175*85
材质：铁
表面处理：镀铬

25008

Lid holder
Size:210*110*370
Material:steel
Finish: Plated chrome
锅盖架
规格：210*110*370
材质：铁
表面处理：镀铬

25004

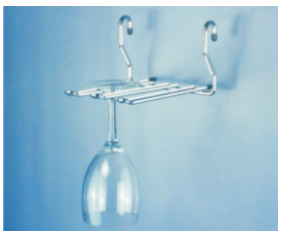

Hanging glass rack
Size:150*200*100
Material:steel
Finish: Plated chrome
杯架
规格：150*200*100
材质：铁
表面处理：镀铬

25009

Lid holder
Size:270*195*245
Material:steel
Finish: Plated chrome
锅盖架
规格：270*195*245
材质：铁
表面处理：镀铬

25005

Hanging glass rack
Size:240*106*346
Material:steel
Finish: Plated chrome
杯架
规格：240*106*346
材质：铁
表面处理：镀铬

25010

Corner rack
Size:318*340*280
Material:steel
Finish: Plated chrome
转角置物架
规格：318*340*280
材质：铁
表面处理：镀铬

25011

Double corner rack
Size:264*238*430
Material:steel
Finish: Plated chrome
小号双层转角置物架
规格：264*238*430
材质：铁
表面处理：镀铬

25012

Triple corner rack
Size:263*238*702
Material:steel
Finish: Plated chrome
小号三层转角置物架
规格：263*238*702
材质：铁
表面处理：镀铬

25013

Corner rack
Size:310*274*240
Material:steel
Finish: Plated chrome
转角置物架
规格：310*274*240
材质：铁
表面处理：镀铬

25014

Double rack
Size:210*82*305
Material:steel
Finish: Plated chrome
双层挂篮
规格：210*82*305
材质：铁
表面处理：镀铬

25015

Dish holder
Size:305*205*105
Material:steel
Finish: Plated chrome
碗盘架
规格：305*205*105
材质：铁
表面处理：镀铬

25016

Dish holder
Size:215*210*85
Material:steel
Finish: Plated chrome
碗盘架
规格：215*210*85
材质：铁
表面处理：镀铬

25017

Knife holder
Size:300*120*320
Material:steel
Finish: Plated chrome
刀架
规格：300*120*320
材质：铁
表面处理：镀铬

25018

Spoon rack
Size:100*110*195
Material:steel
Finish: Plated chrome
勺子架
规格：100*110*195
材质：铁
表面处理：镀铬

25019

Plate holder
Size:614*239*371/737*239*371
Material:steel
Finish: Plated chrome
台式碗碟架
规格：614*239*371/737*239*371
材质：铁
表面处理：镀铬

25020

Plate holder
Size:L280,H402,
W555/655/755/855/955
Material: #201stainless steel
Finish: Primary
台式碗碟架
规格：L280，H402，
W555/655/755/855/955
材质：201不锈钢
表面处理：原色

WRIGHT
锐 腾 实 业

25021

Double microwave rack
Size:570*415*300
Material:steel
Finish: Plated chrome
双层微波炉架
规格：570*415*300
材质：铁
表面处理：镀铬

25022

Single microwave rack
Size:570*400*295
Material:steel
Finish: Plated chrome
单层微波炉架
规格：570*400*295
材质：铁
表面处理：镀铬

25023

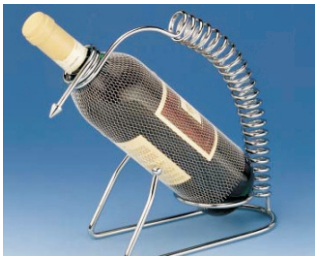

Wine rack
Size:225*90*300
Material:steel
Finish: Plated chrome
红酒架
规格：225*90*300
材质：铁
表面处理：镀铬

25024

Wine rack
Size:265*90*260
Material:steel
Finish: Plated chrome
红酒架
规格：265*90*260
材质：铁
表面处理：镀铬

25025

Wine holder
Size:730*300*320/930*300*320
Material:steel
Finish: Plated chrome
酒具架
规格：730*300*320/930*300*320
材质：铁
表面处理：镀铬

25026

Oil paper rack
Size:201*175*274
Material:steel
Finish: Plated chrome
油纸架
规格：201*175*274
材质：铁
表面处理：镀铬

25027

S hook
Size: ¢4,L=50,For ¢16 tube
Material:steel
Finish: Plated chrome
单S钩
规格：¢4，L=50，用¢16管
材质：铁
表面处理：镀铬

25028

Double S hook
Size: ¢4,L=50,For ¢16 tube
Material:steel
Finish: Plated chrome
双S钩
规格：¢4，L=50，用¢16管
材质：铁
表面处理：镀铬

25029

S hook
Size: ¢5,L=62,For ¢19 tube
Material:steel
Finish: Plated chrome
单S钩–带点
规格：¢5，L=62，用¢19管
材质：铁
表面处理：镀铬

25030

Double S hook
Size: ¢5,L=62,For ¢19 tube
Material:steel
Finish: Plated chrome
双S钩–带点
规格：¢5，L=62，用¢19管
材质：铁
表面处理：镀铬

25031

Hanging glass rack
Size:105*340*65
Material:steel
Finish: Plated chrome
单排杯架
规格：105*340*65
材质：铁
表面处理：镀铬

25032

Hanging glass rack
Size:210*340*65
Material:steel
Finish: Plated chrome
双排杯架
规格：210*340*65
材质：铁
表面处理：镀铬

25033

Hanging glass rack
Size:320*340*65
Material:steel
Finish: Plated chrome
三排杯架
规格：320*340*65
材质：铁
表面处理：镀铬

25034

Hanging glass rack
Size:405*340*65
Material:steel
Finish: Plated chrome
四排杯架
规格：405*340*65
材质：铁
表面处理：镀铬

25035

Dish holder
Size:L280,H65,
W400/500/600/...1000
Material: #201 stainless steel
Finish: Primary
碗碟架
规格：D280，H65，
W400/500/600/...1000
材质：201不锈钢
表面处理：原色

25036

Dish holder
Size:400/450/500/...1000
Material:steel
Finish: Plated chrome
碗碟架
规格：400/450/500/...1000
材质：铁
表面处理：镀铬

25037

Dish holder（with aluminum bars）
Size:400/450/500/...1000
Material:steel
Finish: Plated chrome
碗碟架（带铝材）
规格：400/450/500/...1000
材质：铁
表面处理：镀铬

25038

Cushion
Size:¢205*17
Material:steel
Finish: Plated chrome
垫物架–樱桃型
规格：¢205*17
材质：铁
表面处理：镀铬

25039

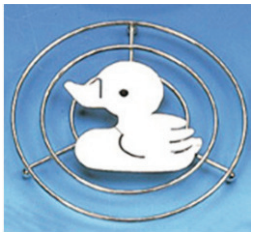

Cushion
Size:¢205*17
Material:steel
Finish: Plated chrome
垫物架–鸭型
规格：¢205*17
材质：铁
表面处理：镀铬

25040

Cushion
Size:¢205*17
Material:steel
Finish: Plated chrome
垫物架–白菜型
规格：¢205*17
材质：铁
表面处理：镀铬

WRIGHT
锐 腾 实 业

25041

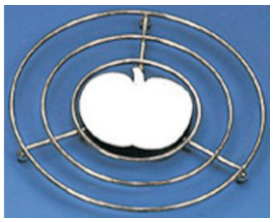

Cushion
Size: ¢205*17
Material:steel
Finish: Plated chrome
垫物架–苹果型
规格： ¢205*17
材质： 铁
表面处理： 镀铬

25046

Bread bin
Size:350*230*145/435*270*180
Material: #201
Finish: Primary
面包箱
规格： 350*230*145/435*270*180
材质： 201
表面处理： 原色

25042

Cushion
Size: ¢205*17
Material:steel
Finish: Plated chrome
垫物架–鱼型
规格： ¢205*17
材质： 铁
表面处理： 镀铬

25047

Wall hook
Size:402*40*65
Material:steel
Finish: Plated chrome
壁式挂钩
规格： 402*40*65
材质： 铁
表面处理： 镀铬

25043

Cushion
Size: ¢205*17
Material:steel
Finish: Plated chrome
垫物架–鸡型
规格： ¢205*17
材质： 铁
表面处理： 镀铬

25048

Chopstick holder
Size:115*165*250
Material:steel
Finish: Plated chrome
筷子架
规格： 115*165*250
材质： 铁
表面处理： 镀铬

25044

Cushion
Size: ¢205*17
Material:steel
Finish: Plated chrome
垫物架–鹅型
规格： ¢205*17
材质： 铁
表面处理： 镀铬

25101

Side drawer basket soft–closing
Size:470*110*520
Material:steel
Finish: Plated chrome
铁板侧式拉篮–带阻尼
规格： 470*110*520
材质： 铁
表面处理： 镀铬

25045

Cushion
Size: ¢205*17
Material:steel
Finish: Plated chrome
垫物架–萝卜型
规格： ¢205*17
材质： 铁
表面处理： 镀铬

25102

Drawer basket
Size:485*215*570
Material:steel
Finish: Plated chrome
侧式拉篮
规格： 485*215*570
材质： 铁
表面处理： 镀铬

25103

Drawer basket
Size:440*110*465/440*160*465
Material:steel
Finish: Plated chrome
侧式拉篮
规格：440*110*465/440*160*465
材质：铁
表面处理：镀铬

25104

Drawer basket
Size:460*110*480/460*160*480
Material:steel
Finish: Plated chrome
侧式拉篮
规格：460*110*480/460*160*480
材质：铁
表面处理：镀铬

25105

Drawer basket
Size:470*110*480/470*160*480
Material:steel
Finish: Plated chrome
侧式拉篮
规格：470*110*480/470*160*480
材质：铁
表面处理：镀铬

25106

Drawer basket
Size:480*245*420/480*245*430
Material:steel
Finish: Plated chrome
侧式拉篮
规格：480*245*420/480*245*430
材质：铁
表面处理：镀铬

25107

Drawer basket
Size:475*250*560
Material:steel
Finish: Plated chrome
侧式拉篮
规格：475*250*560
材质：铁
表面处理：镀铬

25108

Drawer basket
Size:415*145*460
Material:steel
Finish: Plated chrome
侧式拉篮
规格：415*145*460
材质：铁
表面处理：镀铬

25109

Drawer basket
Size:485*145*625,Left or Right
Material:steel
Finish: Plated chrome
侧式拉篮
规格：485*145*625，分左边L和右边R
材质：铁
表面处理：镀铬

25110

Drawer basket
Size:475*269*520/475*369*520
Material:steel
Finish: Plated chrome
拉篮
规格：475*269*520/475*369*520
材质：铁
表面处理：镀铬

25111

Drawer basket
Size:485*140*565
Material:steel
Finish: Plated chrome
拉篮
规格：485*140*565
材质：铁
表面处理：镀铬

25112

Drawer basket
Size:485*220*565
Material:steel
Finish: Plated chrome
拉篮
规格：485*220*565
材质：铁
表面处理：镀铬

WRIGHT
锐 腾 实 业

25113

Drawer basket
Size:390*102*525
Material:steel
Finish: Plated chrome
拉篮
规格：390*102*525
材质：铁
表面处理：镀铬

25114

Drawer basket
Size:475*100*510/475*145*510
Material:steel
Finish: Plated chrome
拉篮
规格：475*100*510/475*145*510
材质：铁
表面处理：镀铬

25115

Drawer basket soft–closing
Size:450*265*560
Material:steel
Finish: Plated chrome
阻尼拉篮
规格：450*265*560
材质：铁
表面处理：镀铬

25116

Drawer basket soft–closing
Size:450*165*530/450*265*530
Material:steel
Finish: Plated chrome
阻尼拉篮
规格：450*165*530/450*265*530
材质：铁
表面处理：镀铬

25117

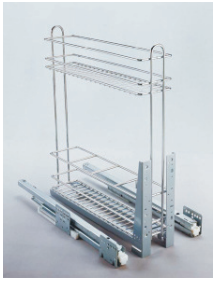

Drawer basket soft–closing
Size:450*115*525
Material:steel
Finish: Plated chrome
阻尼拉篮
规格：450*115*525
材质：铁
表面处理：镀铬

25118

Drawer basket
Size:475*100*510/475*145*510
Material:steel
Finish: Plated chrome
拉篮
规格：475*100*510/475*145*510
材质：铁
表面处理：镀铬

25119

Drawer basket
Size:475*245*510/475*345*510/
475*445*510
Material:steel
Finish: Plated chrome
拉篮
规格：475*245*510/475*345*510/
475*445*510
材质：铁
表面处理：镀铬

25120

Drawer basket
Size:475*245*510/475*345*510/
475*395*510
Material:steel
Finish: Plated chrome
拉篮
规格：475*245*510/475*345*510/
475*395*510
材质：铁
表面处理：镀铬

25121

Drawer basket
Size:450*175*475
Material:steel
Finish: Plated chrome
拉篮
规格：450*175*475
材质：铁
表面处理：镀铬

25122

Drawer basket
Size:385*157*470
Material:steel
Finish: Plated chrome
拉篮
规格：385*157*470
材质：铁
表面处理：镀铬

25123

Drawer basket
Size:430*155*480
Material:steel
Finish: Plated chrome
拉篮
规格：430*155*480
材质：铁
表面处理：镀铬

25201

Drawer basket
Size:D425,H140,
W365/415/465/565/665/715/765/865
Material:steel
Finish: Plated chrome
拉篮
规格：D425，H140，
W365/415/465/565/665/715/765/865
材质：铁
表面处理：镀铬

25124

Drawer basket
Size:400*230*520
Material:steel
Finish: Plated chrome
拉篮
规格：400*230*520
材质：铁
表面处理：镀铬

25202

Drawer basket
Size:D425,H185,
W565/665/715/765/865
Material:steel
Finish: Plated chrome
拉篮
规格：D425，H185，
W565/665/715/765/865
材质：铁
表面处理：镀铬

25125

Drawer basket
Size:440*215*535
Material:steel
Finish: Plated chrome
拉篮
规格：440*215*535
材质：铁
表面处理：镀铬

25203

Drawer basket
Size:D430,H200,W690/715/765
Material:steel
Finish: Plated chrome
拉篮
规格：D430，H200，W690/715/765
材质：铁
表面处理：镀铬

25126

Drawer basket
Size:455*315*540
Material:steel
Finish: Plated chrome
拉篮
规格：455*315*540
材质：铁
表面处理：镀铬

25204

Drawer basket
Size:450*760*150/450*860*150
Material:steel
Finish: Plated chrome
拉篮
规格：450*760*150/450*860*150
材质：铁
表面处理：镀铬

25127

Drawer basket
Size:445*345*460
Material:steel
Finish: Plated chrome
拉篮
规格：445*345*460
材质：铁
表面处理：镀铬

25205

Drawer basket
Size:D425,H195,
W564/664/689/714/764/864
Material:steel
Finish: Plated chrome
拉篮
规格：D425，H195，
W564/664/689/714/764/864
材质：铁
表面处理：镀铬

WRIGHT
锐 腾 实 业

25206

Drawer basket
Size:D430,H155,
W365/415/465/...865
Material:steel
Finish: Plated chrome
拉篮
规格：D430，H155，
W365/415/465/...865
材质：铁
表面处理：镀铬

25211

Drawer basket
Size:D440,H180,
W565/665/715/765/865
Material:steel
Finish: Plated chrome
拉篮
规格：D440，H180，
W565/665/715/765/865
材质：铁
表面处理：镀铬

25207

Drawer basket
Size:D430,H200,
W565/665/715/765/865
Material:steel
Finish: Plated chrome
拉篮
规格：D430，H200，
W565/665/715/765/865
材质：铁
表面处理：镀铬

25212

Drawer basket
Size:D460,H225,
W565/665/715/765/865
Material:steel
Finish: Plated chrome
拉篮
规格：D460，H225，
W565/665/715/765/865
材质：铁
表面处理：镀铬

25208

Drawer basket
Size:D430,H200,
W565/665/715/765/865
Material:steel
Finish: Plated chrome
拉篮
规格：D430，H200，
W565/665/715/765/865
材质：铁
表面处理：镀铬

25213

Drawer basket
Size:D460,H225,
W565/665/715/765/865
Material:steel
Finish: Plated chrome
拉篮
规格：D460，H225，
W565/665/715/765/865
材质：铁
表面处理：镀铬

25209

Drawer basket
Size:D440,H180,
W565/665/715/765/865
Material:steel
Finish: Plated chrome
拉篮
规格：D440，H180，
W565/665/715/765/865
材质：铁
表面处理：镀铬

25214

Drawer basket
Size:D460,H225,
W565/665/715/765/865
Material:steel
Finish: Plated chrome
拉篮
规格：D460，H225，
W565/665/715/765/865
材质：铁
表面处理：镀铬

25210

Drawer basket
Size:D440,H185,
W565/665/715/765/865
Material:steel
Finish: Plated chrome
拉篮
规格：D440，H185，
W565/665/715/765/865
材质：铁
表面处理：镀铬

25301

Elecator basket
Size:D280,H650,W560/760/860
Material:steel
Finish: Plated chrome
升降机
规格：D280,H650,W560/760/860
材质：铁
表面处理：镀铬

25302

Corner basket soft-closing
Size:495*860*515,
W=900-1000,Left or Right
Material:steel
Finish: Plated chrome
小怪物-带阻尼
规格：495*860*515，
W=900-1000,分左边L和右边R
材质：铁
表面处理：镀铬

25307

360° Revolving basket
Size: ¢450*565-790/
¢710*565-790/¢820*565-790
Material:steel
Finish: Plated chrome
360° 转盘
规格：¢450*565-790/
¢710*565-790/¢820*565-790
材质：铁
表面处理：镀铬

25303

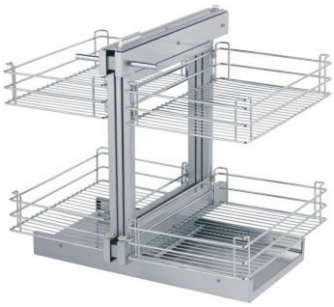

Corner basket
Size:485*660*595,
W=800-900,Left or Right
Material:steel
Finish: Plated chrome
小怪物
规格：485*660*595,
W=800-900,分左边L和右边R
材质：铁
表面处理：镀铬

25308

Large magic corner
Size:500**385*1150-1450,
four-layer
Material:steel
Finish: Plated chrome
大怪物
规格：500**385*1150-1450，
四层
材质：铁
表面处理：镀铬

25304

Revolving basket
Size: ¢780*D680*H630-800
Material:steel
Finish: Plated chrome
组合转盘
规格：¢780*D680*H630-800
材质：铁
表面处理：镀铬

25309

Large drawing basket
Material:steel
Finish: Plated chrome
高深拉篮
材质：铁
表面处理：镀铬

25305

180° Revolving basket
Size: ¢680*565/¢745*565/¢1030*565
Material:steel
Finish: Plated chrome
180° 转盘
规格：¢680*565/¢745*565/¢1030*565
材质：铁
表面处理：镀铬

25401

Ceiling light
Size: ¢300
Material: zinc alloy+steel
Finish: Plated chrome
灯架
规格：¢300
材质：锌合金+铁
表面处理：镀铬

25306

270° Revolving basket
Size: ¢600*565-790/
¢710*565-790/¢800*565-790
Material:steel
Finish: Plated chrome
270° 转盘
规格：¢600*565-790/
¢710*565-790/¢800*565-790
材质：铁
表面处理：镀铬

25402

Glass holder
Size: ¢300
Material:steel
Finish: Plated chrome
高脚杯架
规格：¢305
材质：铁
表面处理：镀铬

WRIGHT
锐 腾 实 业

25403

Basket rack
Size: ¢360
Material:steel
Finish: Plated chrome
置物架
规格： ¢360
材质： 铁
表面处理： 镀铬

25408

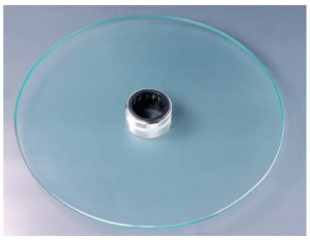

Basket rack with glass
Size: ¢400
Material:glass+steel
Finish: Plated chrome
玻璃置物架
规格： ¢400
材质： 玻璃+铁
表面处理： 镀铬

25404

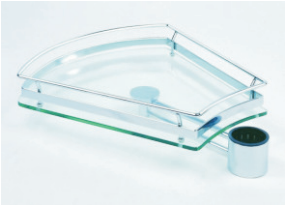

Basket rack
Size:358*375*100
Material:steel
Finish: Plated chrome
扇形置物架
规格： 358*375*100
材质： 铁
表面处理： 镀铬

25409

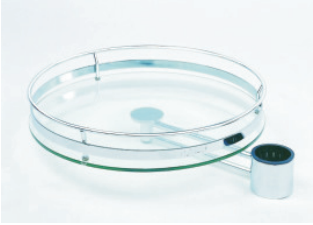

Basket rack with glass
Size: ¢365
Material:glass+steel
Finish: Plated chrome
玻璃置物架
规格： ¢365
材质： 玻璃+铁
表面处理： 镀铬

25405

Basket rack
Size:415*350*65
Material:steel
Finish: Plated chrome
扇形置物架
规格： 415*350*65
材质： 铁
表面处理： 镀铬

25410

Red wine rack
Size: ¢465
Material:steel
Finish: Plated chrome
红酒架
规格： ¢465
材质： 铁
表面处理： 镀铬

25406

Swinging arm
Size:300*265*50
Material:steel
Finish: Plated chrome
摇摆架
规格： 300*265*50
材质： 铁
表面处理： 镀铬

25411

Basket rack
Size: ¢360*185
Material:steel
Finish: Plated chrome
置物架
规格： ¢360*185
材质： 铁
表面处理： 镀铬

25407

Support for table
Size:310*185*35
Material:steel
Finish: Plated chrome
固定架
规格： 310*185*35
材质： 铁
表面处理： 镀铬

25412

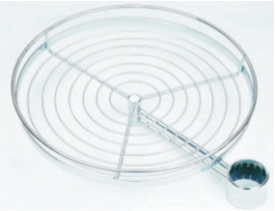

Basket rack
Size:425*360*95
Material:steel
Finish: Plated chrome
置物架
规格： 425*360*95
材质： 铁
表面处理： 镀铬

25413

Basket rack
Size:485*315*63
Material:steel
Finish: Plated chrome
扇形置物架
规格：485*315*63
材质：铁
表面处理：镀铬

25418

Glass holder
Size:¢320*50
Material:steel
Finish: Plated chrome
挂杯架
规格：¢320*50
材质：铁
表面处理：镀铬

25414

Basket rack
Size:¢310*200
Material:steel
Finish: Plated chrome
置物架
规格：¢310*200
材质：铁
表面处理：镀铬

25419

Basket rack
Size:¢340*50
Material:steel
Finish: Plated chrome
置物架
规格：¢340*50
材质：铁
表面处理：镀铬

25415

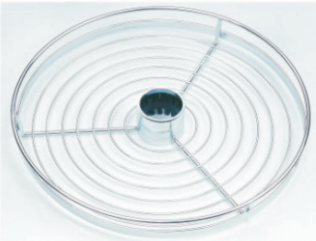

Basket rack
Size:¢360*50
Material:steel
Finish: Plated chrome
置物架
规格：¢360*50
材质：铁
表面处理：镀铬

25420

Ceiling light rack
Size:¢620
Material:steel
Finish: Plated chrome
灯架
规格：¢620
材质：铁
表面处理：镀铬

25416

Basket rack
Size:¢350*63
Material:steel
Finish: Plated chrome
置物架
规格：¢350*63
材质：铁
表面处理：镀铬

25421

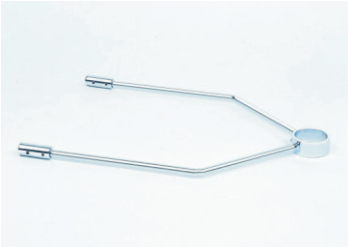

Fixing bracket
Size:465*320*25
Material:steel
Finish: Plated chrome
固定架
规格：465*320*25
材质：铁
表面处理：镀铬

25417

Basket rack
Size:¢450*63
Material:steel
Finish: Plated chrome
置物架
规格：¢450*63
材质：铁
表面处理：镀铬

25422

Clothes bar
Size:L=360
Material:steel
Finish: Plated chrome
一字架
规格：L=360
材质：铁
表面处理：镀铬

WRIGHT
锐 腾 实 业

25901

Top cover
Size: ¢59*40
Material:zinc alloy
Finish: Plated chrome
上端盖
规格： ¢59*40
材质： 锌合金
表面处理： 镀铬

25906

Tube plug
Size: ¢18*20
Material:zinc alloy
Finish: Plated chrome
管塞
规格： ¢18*20
材质： 锌合金
表面处理： 镀铬

25902

Bottom cover
Size: ¢59*40
Material:zinc alloy
Finish: Plated chrome
下端盖
规格： ¢59*40
材质： 锌合金
表面处理： 镀铬

25903

End cover
Size: ¢59*40
Material:zinc alloy
Finish: Plated chrome
端盖
规格： ¢59*40
材质： 锌合金
表面处理： 镀铬

25904

End cover
Size: ¢68*65
Material:zinc alloy
Finish: Plated chrome
端盖
规格： ¢68*65
材质： 锌合金
表面处理： 镀铬

25905

Table fixer
Size: ¢69*92–112/¢69*110–130
Material:zinc alloy
Finish: Plated chrome
吧台固定件
规格： ¢69*92–112/¢69*110–130
材质： 锌合金
表面处理： 镀铬

26001

Cabinet hanger
Material: plastic+steel
Finish: White/black/brown+zinc
吊码
材质：塑料+铁
表面处理：白色/黑色/棕色+镀锌

26002

Cabinet hanger
Material: plastic+steel
Finish: White/black/brown+zinc
吊码
材质：塑料+铁
表面处理：白色/黑色/棕色+镀锌

26003

Cabinet hanger
Size: 60.5*35
Material: plastic+steel
Finish: White/black/brown+zinc
吊码
规格：60.5*35
材质：塑料+铁
表面处理：白色/黑色/棕色+镀锌

26004

Cabinet hanger
Size: 60.5*35
Material: plastic+steel
Finish: White/black/brown+zinc
带销吊码
规格：60.5*35
材质：塑料+铁
表面处理：白色/黑色/棕色+镀锌

26005

Cabinet hanger
Material: plastic+steel
Finish: White/black/brown+zinc
吊码
材质：塑料+铁
表面处理：白色/黑色/棕色+镀锌

26006

Cabinet hanger with pin
Material: plastic+steel
Finish: White/black/brown+ zinc
带销吊码
材质：塑料+铁
表面处理：白色/黑色/棕色+镀锌

26007

Cabinet hanger
Material: steel
Finish: Plated nickel
吊码
材质：铁
表面处理：镀镍

26008

Slim cabinet hanger
Material: zinc alloy+plastic
Finish: White/grey
超薄吊码
材质：锌合金+塑料
表面处理：白色/灰色

26009

Cabinet hanger
Material: zinc alloy+plastic
Finish: White/grey
吊码
材质：锌合金+塑料
表面处理：白色/灰色

26010

Cabinet hanger
Size: 60.5*35
Material: plastic+steel
Finish: White/black/brown+zinc
吊码
规格：60.5*35
材质：塑料+铁
表面处理：白色/黑色/棕色+镀锌

WRIGHT
锐 腾 实 业

26011

Cabinet hanger
Size: 60.5*35
Material: plastic+steel
Finish: White/black/brown+ plated zinc
吊码
规格：60.5*35
材质：塑料+铁
表面处理：白色/黑色/棕色+镀锌

26012

Concealed cabinet hanger
Material: steel
Finish: Plated zinc
隐藏式吊码
材质：铁
表面处理：镀锌

26101

90° tube
Size: ¢16*90*90
Material: steel
Finish: Plated chrome
90° 弯管
规格：¢16*90*90
材质：铁
表面处理：镀铬

26102

130° tube
Size: ¢16*70*70
Material: steel
Finish: Plated chrome
130° 弯管
规格：¢16*70*70
材质：铁
表面处理：镀铬

26103

Centre support
Size: ¢16
Material: zinc alloy
Finish: Plated chrome
支撑座
规格：¢16
材质：锌合金
表面处理：镀铬

26104

Centre support
Size: ¢16
Material: zinc alloy
Finish: Plated chrome
支撑座
规格：¢16
材质：锌合金
表面处理：镀铬

26105

Tube plug
Size: ¢14
Material: zinc alloy
Finish: Plated chrome
端塞
规格：¢14
材质：锌合金
表面处理：镀铬

26106

Tube plug
Size: ¢14
Material: zinc alloy
Finish: Plated chrome
端塞
规格：¢14
材质：锌合金
表面处理：镀铬

26901

Hanging plate
Size: L=70
Material: steel
Finish: Plated zinc/nickel
吊片
规格：L=70
材质：铁
表面处理：镀锌/镀镍

26902

Hanging plate
Size: L=64
Material: steel
Finish: Plated zinc/nickel
吊片
规格：L=64
材质：铁
表面处理：镀锌/镀镍

26903

Hanging plate
Size:
Material: steel
Finish: Plated zinc/nickel
吊片
规格：
材质：铁
表面处理：镀锌/镀镍

26904

Long hanging plate
Size: W43*L2000
Material: steel
Finish: Plated zinc/white
吊轨
规格：W43*L2000
材质：铁
表面处理：镀锌/白色

27001

Inserted dustbin
Size: 3L/7L
Material: plastic+s/s
Finish: white/black
嵌入式垃圾桶
规格：3L/7L
材质：塑料+不锈钢
表面处理：白色/黑色

27002

Rotary dustbin
Size: 8L/14L
Material: plastic+s/s
Finish: white/black
旋开式垃圾桶
规格：8L/14L
材质：塑料+不锈钢
表面处理：白色/黑色

27003

Rotary dustbin
Size: 8L/12L
Material: plastic
Finish: white/black
旋开式垃圾桶
规格：8L/12L
材质：塑料
表面处理：白色/黑色

27004

Push–pull type dustbin
Size: 40L(2*20L)/490*340*430
(can supply soft–closing type)
Material: plastic
Finish: white/ grey
推拉式垃圾桶
规格：40L(2*20L)/490*340*430
（可带缓冲）
材质：塑料
表面处理：白色/灰色

27005

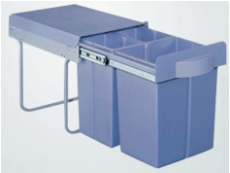

Push–pull type dustbin
Size: 40L(2*10L+1*20L)/
510*340*430
(can supply soft–closing type)
Material: plastic
Finish: white/ grey
推拉式垃圾桶
规格：40L(2*10L+1*20L)/
510*340*430
（可带缓冲）
材质：塑料
表面处理：白色/灰色

27006

Push–pull type dustbin
Size: 40L(2*10L+1*20L)/490*340*430
(can supply soft–closing type)
Material: plastic
Finish: white/ grey
推拉式垃圾桶（连门）
规格：40L(2*10L+1*20L)/490*340*430
（可带缓冲）
材质：塑料
表面处理：白色/灰色

27007

Push–pull type dustbin
Size: 30L(1*10L+1*20L)/490*260*430
(can supply soft–closing type)
Material: plastic
Finish: white/ grey
推拉式垃圾桶
规格：30L(1*10L+1*20L)/490*260*430
（可带缓冲）
材质：塑料
表面处理：白色/灰色

27008

Push–pull type dustbin
Size: 30L(1*10L+1*20L)/490*260*430
(can supply soft–closing type)
Material: plastic
Finish: white/ grey
推拉式垃圾桶（连门）
规格：30L(1*10L+1*20L)/490*260*430
（可带缓冲）
材质：塑料
表面处理：白色/灰色

27009

Push–pull type dustbin
Size: 40L(2*20L)/510*340*430
(can supply soft–closing type)
Material: plastic
Finish: white/ grey
推拉式垃圾桶
规格：40L（2*20L）/510*340*430
（可带缓冲）
材质：塑料
表面处理：白色/灰色

27010

Push–pull type dustbin
Size: 40L(2*20L)/490*340*430
(can supply soft–closing type)
Material: plastic
Finish: white/ grey
推拉式垃圾桶（连门）
规格：40L（2*20L）/490*340*430
（可带缓冲）
材质：塑料
表面处理：白色/灰色

27011

Push–pull type dustbin
Size: 36L(2*18L)/490*340*380
(can supply soft–closing type)
Material: plastic
Finish: white/ grey
推拉式垃圾桶
规格：36L(2*18L)/490*340*380
（可带缓冲）
材质：塑料
表面处理：白色/灰色

27016

Push–pull type dustbin
Size: 30L(2*15L)/ 490*340*330
(can supply soft–closing type)
Material: plastic
Finish: white/ grey
推拉式垃圾桶（连门）
规格：30L(2*15L)/490*340*330
（可带缓冲）
材质：塑料
表面处理：白色/灰色

27012

Push–pull type dustbin
Size: 36L(2*18L)/510*340*380
(can supply soft–closing type)
Material: plastic
Finish: white/ grey
推拉式垃圾桶
规格：36L(2*18L)/510*340*380
（可带缓冲）
材质：塑料
表面处理：白色/灰色

27013

Push–pull type dustbin
Size: 36L(2*18L)/490*340*380
(can supply soft–closing type)
Material: plastic
Finish: white/ grey
推拉式垃圾桶（连门）
规格：36L(2*18L)/490*340*380
（可带缓冲）
材质：塑料
表面处理：白色/灰色

27014

Push–pull type dustbin
Size: 30L(2*15L)/490*340*330
(can supply soft–closing type)
Material: plastic
Finish: white/ grey
推拉式垃圾桶
规格：30L(2*15L)/490*340*330
（可带缓冲）
材质：塑料
表面处理：白色/灰色

27015

Push–pull type dustbin
Size: 30L(2*15L)/510*340*330
(can supply soft–closing type)
Material: plastic
Finish: white/ grey
推拉式垃圾桶
规格：30L(2*15L)/510*340*330
（可带缓冲）
材质：塑料
表面处理：白色/灰色

WRIGHT
锐 腾 实 业

28001

Cutlery tray
Size: 390*480
Material: plastic
Finish: white/black
刀叉盘
规格：390*480
材质：塑料
表面处理：白色/黑色

28006

Cutlery tray
Size: 330*485
Material: plastic
Finish: white/black
刀叉盘
规格：330*485
材质：塑料
表面处理：白色/黑色

28002

Cutlery tray
Size: 385*485
Material: plastic
Finish: white/black
刀叉盘
规格：385*485
材质：塑料
表面处理：白色/黑色

28007

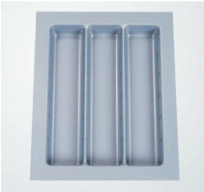

Cutlery tray
Size: 385*485
Material: plastic
Finish: white/black
刀叉盘
规格：385*485
材质：塑料
表面处理：白色/黑色

28003

Cutlery tray
Size: 330*485
Material: plastic
Finish: white/black
刀叉盘
规格：330*485
材质：塑料
表面处理：白色/黑色

28008

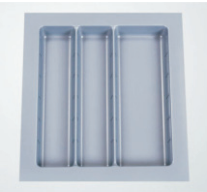

Cutlery tray
Size: 430*485
Material: plastic
Finish: white/black
刀叉盘
规格：430*485
材质：塑料
表面处理：白色/黑色

28004

Cutlery tray
Size: 385*485
Material: plastic
Finish: white/black
刀叉盘
规格：385*485
材质：塑料
表面处理：白色/黑色

28901

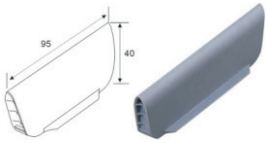

Small divider
Size: 95*40
Material: plastic
Finish: white/black
小分隔片
规格：95*40
材质：塑料
表面处理：白色/黑色

28005

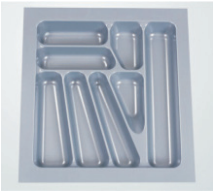

Cutlery tray
Size: 430*485
Material: plastic
Finish: white/black
刀叉盘
规格：430*485
材质：塑料
表面处理：白色/黑色

28902

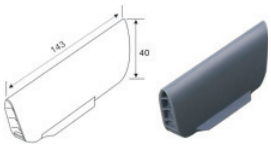

Big divider
Size: 143*40
Material: plastic
Finish: white/black
大分隔片
规格：143*40
材质：塑料
表面处理：白色/黑色

29001

Towel rack with one bar:
Material: steel+plastic
Finish: Plated chrome/ matt chrome
单杆毛巾架
材质：铁+塑料
表面处理：镀铬/珍珠铬

29002

Towel rack with two bars
Material: steel+plastic
Finish: Plated chrome/ matt chrome
双杆毛巾架
材质：铁+塑料
表面处理：镀铬/珍珠铬

29003

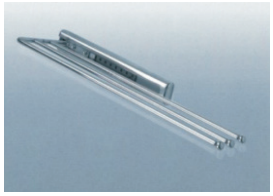

Towel rack with three bars
Material: steel+plastic
Finish: Plated chrome/ matt chrome
三杆毛巾架
材质：铁+塑料
表面处理：镀铬/珍珠铬

29101

Ventilation grid
Size: 60*484
Material: aluminium
Finish: Oxidated
透气格
规格：60*484
材质：铝
表面处理：氧化

29102

Ventilation grid
Size: 81*484
Material: aluminium
Finish: Oxidated
透气格
规格：81*484
材质：铝
表面处理：氧化

WRIGHT
锐 腾 实 业

30001

Aluminium edge
Material: aluminium
Finish: Oxidated
铝封边
材质：铝
表面处理：氧化

30006

Aluminium edge
Material: aluminium
Finish: Oxidated
铝封边
材质：铝
表面处理：氧化

30002

Aluminium edge
Material: aluminium
Finish: Oxidated
铝封边
材质：铝
表面处理：氧化

30007

Aluminium edge
Material: aluminium
Finish: Oxidated
铝封边
材质：铝
表面处理：氧化

30003

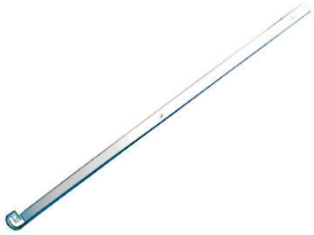

Aluminium edge
Material: aluminium
Finish: Oxidated
铝封边
材质：铝
表面处理：氧化

30008

Aluminium edge
Material: aluminium
Finish: Oxidated
铝封边
材质：铝
表面处理：氧化

30004

Aluminium edge
Material: aluminium
Finish: Oxidated
铝封边
材质：铝
表面处理：氧化

30009

Aluminium edge
Material: aluminium
Finish: Oxidated
铝封边
材质：铝
表面处理：氧化

30005

Aluminium edge
Material: aluminium
Finish: Oxidated
铝封边
材质：铝
表面处理：氧化

30010

Aluminium edge
Material: aluminium
Finish: Oxidated
铝封边
材质：铝
表面处理：氧化

WRIGHT
锐 腾 实 业

Bedroom fittings series
卧房系列

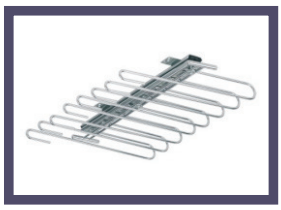

Wardrobe rack
衣裤架

Wardrobe rail support
衣通托

Cabinet railing system
管夹系列

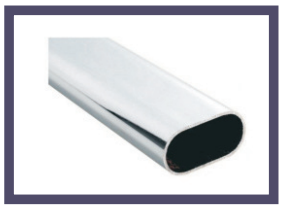

Wardrobe rail
衣通管

Bed hinge
床铰

Swivel
转盘

Shoes rack
鞋架

31001

Clothes hanger
Size: 300–500
Material: plastic+steel
Finish: Grey+ plated chrome
伸缩衣架
规格：300–500
材质：塑料+铁
表面处理：灰色+镀铬

31002

Clothes hanger
Size: 250–500
Material: plastic+steel
Finish: Black+ plated nickel/chrome
伸缩衣架
规格：250–500
材质：塑料+铁
表面处理：黑色+镀镍/镀铬

31003

Trousers rack
Size: 450
Material: plastic+aluminium
Finish: Black+ oxidated
衣裤架
规格：450
材质：塑料+铝
表面处理：黑色+氧化

31004

Trousers rack (with clips)
Size: 450
Material: plastic+aluminium
Finish: Black+ oxidated
衣裤架（带夹子）
规格：450
材质：塑料+铝
表面处理：黑色+氧化

31005

Trousers rack
Size: 450
Material: plastic+aluminium
Finish: Black+ oxidated
衣裤架
规格：450
材质：塑料+铝
表面处理：黑色+氧化

31006

Trousers rack (with clips)
Size: 450
Material: plastic+aluminium
Finish: Black+ oxidated
衣裤架（带夹子）
规格：450
材质：塑料+铝
表面处理：黑色+氧化

31007

Trousers rack
Size: 8/10/11branches
Material: steel
Finish: Plated chrome
西裤架
规格：8支/10支/11支
材质：铁
表面处理：镀铬

31008

Trousers rack
Size: 9/11branches
Material: steel
Finish: Plated chrome
西裤架
规格：9支/11支
材质：铁
表面处理：镀铬

31009

Trousers rack
Size: 435
Material: plastic+aluminium
Finish: Black+ oxidated
衣裤架
规格：435
材质：塑料+铝
表面处理：黑色+氧化

31010

Tie rack
Size: 450
Material: plastic+aluminium
Finish: Black+ oxidated
领带架
规格：450
材质：塑料+铝
表面处理：黑色+氧化

31011

Tie rack
Size: 450
Material: plastic+aluminium
Finish: Black+ oxidated
领带架
规格：450
材质：塑料+铝
表面处理：黑色+氧化

31012

Trousers rack
Size: 450
Material: plastic+aluminium
Finish: Black+ oxidated
衣裤架
规格：450
材质：塑料+铝
表面处理：黑色+氧化

31013

Clothes hanger
Size: 315
Material: plastic+steel
Finish: Black+ plated chrome
衣裤架
规格：315
材质：塑料+铁
表面处理：黑色+镀铬

31014

Clothes hanger
Size: 450–600/500–660/600–830/660–880/830–1150/880–1200
Material: plastic+steel
Finish: Black+ plated chrome
衣裤架
规格：450–600/500–660/600–830/660–880/830–1150/880–1200
材质：塑料+铁
表面处理：黑色+镀铬

31015

Clothes hanger
Size: 280
Material: steel
Finish: Plated chrome
衣裤架
规格：280
材质：铁
表面处理：镀铬

31016

Support
Size: 295
Material: plastic
Finish: black
支撑架
规格：295
材质：塑料
表面处理：黑色

31017

Trousers rack
Size: 435
Material: steel
Finish: Plated chrome
西裤架
规格：435
材质：铁
表面处理：镀铬

31201

Wardrobe lifter (soft–closing)
Size: 450–600/600–830/830–1150
Material: aluminium+plastic
Finish: Oxidated+black/grey
升降衣架（带阻尼）
规格：450–600/600–830/830–1150
材质：铝+塑料
表面处理：氧化+黑色/灰色

31202

Wardrobe lifter (soft–closing)
Size: 450–600/600–830/830–1150
Material: steel+plastic
Finish: Plated chrome+black/grey
升降衣架（带阻尼）
规格：450–600/600–830/830–1150
材质：铁+塑料
表面处理：镀铬+黑色/灰色

31301

Pull–out trousers rack
Size: 500*140*100
Material: steel+aluminium
Finish: Grey
西裤拉架
规格：500*140*100
材质：铁+铝
表面处理：灰色

WRIGHT
锐 腾 实 业

31302

Pull–out tie rack
Size: 500*60*150
Material: steel+aluminium
Finish: Grey
领带架
规格：500*60*150
材质：铁+铝
表面处理：灰色

31303

Pull–out belt rack
Size: 500*120*140
Material: steel+aluminium
Finish: Grey
皮带架
规格：500*120*140
材质：铁+铝
表面处理：灰色

31304

Pull–out trousers rack
Size: 500*200*250
Material: steel+aluminium
Finish: Grey
西裤拉架
规格：500*200*250
材质：铁+铝
表面处理：灰色

31305

Pull–out trousers rack
Size: 500*360*130
Material: steel+aluminium
Finish: Grey
西裤拉架
规格：500*360*130
材质：铁+铝
表面处理：灰色

31306

Pull–out trousers rack
Size: 400/450/500/550/...800
Material: steel+aluminium
Finish: Grey
西裤拉架
规格：400/450/500/550/...800
材质：铁+铝
表面处理：灰色

31307

Pull–out trousers rack
Size: 400/450/500/550/...800
Material: steel+aluminium
Finish: Grey
西裤拉架
规格：400/450/500/550/...800
材质：铁+铝
表面处理：灰色

31308

Pull–out trousers rack
Size: 500/600/700/800
Material: steel+aluminium
Finish: Grey
西裤拉架
规格：500/600/700/800
材质：铁+铝
表面处理：灰色

31309

Pull–out trousers rack
Size: 500/600/700/800
Material: steel+aluminium
Finish: Grey
西裤拉架
规格：500/600/700/800
材质：铁+铝
表面处理：灰色

31310

Drawer clothes basket
Size: 400/450/500/550/600/650
Material: steel+aluminium
Finish: Grey
抽屉拉篮
规格：400/450/500/550/600/650
材质：铁+铝
表面处理：灰色

31311

Drawer clothes basket
Size: 700/750/800
Material: steel+aluminium
Finish: Grey
抽屉拉篮
规格：700/750/800
材质：铁+铝
表面处理：灰色

31312

Drawer clothes basket
Size: 400/450/500/550/600/650
Material: steel+aluminium
Finish: Grey
抽屉拉篮
规格：400/450/500/550/600/650
材质：铁+铝
表面处理：灰色

31313

Drawer clothes basket
Size: 700/750/800
Material: steel+aluminium
Finish: Grey
抽屉拉篮
规格：700/750/800
材质：铁+铝
表面处理：灰色

31314

Two-layer clothes basket
Size: 500*320*500
Material: steel+aluminium
Finish: Grey
两层置物架
规格：500*320*500
材质：铁+铝
表面处理：灰色

31315

Three-layer clothes basket
Size: 500*320*700
Material: steel+aluminium
Finish: Grey
三层置物架
规格：500*320*700
材质：铁+铝
表面处理：灰色

31316

Four-layer clothes basket
Size: 500*320*900
Material: steel+aluminium
Finish: Grey
四层置物架
规格：500*320*900
材质：铁+铝
表面处理：灰色

WRIGHT
锐 腾 实 业

32001

Tube holder
Size: H=15.5
Material: zinc alloy
Finish: Plated nickel/chrome/zinc
衣通托
规格：H=15.5
材质：锌合金
表面处理：镀镍/镀铬/镀锌

32002

Tube holder
Size: H=15.5
Material: zinc alloy
Finish: Plated nickel/chrome/zinc
衣通托
规格：H=15.5
材质：锌合金
表面处理：镀镍/镀铬/镀锌

32003

Tube holder
Size: H=15.5
Material: steel
Finish: Plated nickel/chrome/zinc
衣通托
规格：H=15.5
材质：铁
表面处理：镀镍/镀铬/镀锌

32004

Tube holder
Size: H=19
Material: zinc alloy
Finish: Plated nickel/chrome/zinc
衣通托
规格：H=19
材质：锌合金
表面处理：镀镍/镀铬/镀锌

32005

Tube holder
Size: H=15.5/19
Material: zinc alloy
Finish: Plated nickel/chrome/zinc
衣通托
规格：H=15.5/19
材质：锌合金
表面处理：镀镍/镀铬/镀锌

32006

Tube holder
Size: H=15.5
Material: plastic
Finish: White/grey
衣通托
规格：H=15.5
材质：塑料
表面处理：白色/灰色

32007

Tube holder with pin
Size: H=15.5
Material: zinc alloy
Finish: Plated nickel/chrome/zinc
带销衣通托
规格：H=15.5
材质：锌合金
表面处理：镀镍/镀铬/镀锌

32008

Tube holder with pin
Size: H=15.5
Material: zinc alloy
Finish: Plated nickel/chrome/zinc
带销衣通托
规格：H=15.5
材质：锌合金
表面处理：镀镍/镀铬/镀锌

32009

Tube holder with pin
Size: H=15.5
Material: zinc alloy
Finish: Plated nickel/chrome/zinc
带销衣通托
规格：H=15.5
材质：锌合金
表面处理：镀镍/镀铬/镀锌

32010

Top mounted tube holder
Size: H=15.5
Material: zinc alloy
Finish: Plated nickel/chrome/zinc
顶装衣通托
规格：H=15.5
材质：锌合金
表面处理：镀镍/镀铬/镀锌

32011

Top mounted tube holder
Size: H=15.5
Material: zinc alloy
Finish: Plated nickel/chrome/zinc
顶装衣通托
规格：H=15.5
材质：锌合金
表面处理：镀镍/镀铬/镀锌

32012

Top mounted tube holder
Size: H=19
Material: zinc alloy
Finish: Plated nickel/chrome/zinc
顶装衣通托
规格：H=19
材质：锌合金
表面处理：镀镍/镀铬/镀锌

32013

Top mounted tube holder
Size: H=16
Material: zinc alloy
Finish: Plated nickel/chrome/zinc
顶装衣通托
规格：H=16
材质：锌合金
表面处理：镀镍/镀铬/镀锌

32014

Top mounted tube holder
Size: H=16
Material: zinc alloy
Finish: Plated nickel/chrome/zinc
顶装衣通托
规格：H=16
材质：锌合金
表面处理：镀镍/镀铬/镀锌

32015

Tube holder (opened)
Size: H=16
Material: zinc alloy
Finish: Plated nickel/chrome/zinc
顶装衣通托（通孔）
规格：H=16
材质：锌合金
表面处理：镀镍/镀铬/镀锌

32016

Tube holder (closed)
Size: H=16
Material: zinc alloy
Finish: Plated nickel/chrome/zinc
顶装衣通托（盲孔）
规格：H=16
材质：锌合金
表面处理：镀镍/镀铬/镀锌

32017

Adjustable tube holder (opened)
Size: H=16
Material: zinc alloy
Finish: Plated nickel/chrome/zinc
可调顶装衣通托（通孔）
规格：H=16
材质：锌合金
表面处理：镀镍/镀铬/镀锌

32018

Adjustable tube holder (closed)
Size: H=16
Material: zinc alloy
Finish: Plated nickel/chrome/zinc
可调顶装衣通托（盲孔）
规格：H=16
材质：锌合金
表面处理：镀镍/镀铬/镀锌

32019

L shape tube holder
Size: H=16
Material: zinc alloy
Finish: Plated nickel/chrome/zinc
拐角衣通托
规格：H=16
材质：锌合金
表面处理：镀镍/镀铬/镀锌

32020

Tube holder
Size: H=16
Material: zinc alloy
Finish: Plated nickel/chrome/zinc
衣通托
规格：H=16
材质：锌合金
表面处理：镀镍/镀铬/镀锌

WRIGHT
锐 腾 实 业

32021

Tube holder
Size: H=16
Material: zinc alloy
Finish: Plated nickel/chrome/zinc
衣通托
规格：H=16
材质：锌合金
表面处理：镀镍/镀铬/镀锌

32022

Tube holder
Size: H=16
Material: zinc alloy
Finish: Plated nickel/chrome/zinc
衣通托
规格：H=16
材质：锌合金
表面处理：镀镍/镀铬/镀锌

32023

Tube holder (closed)
Size: H=16
Material: zinc alloy
Finish: Plated nickel/chrome/zinc
衣通托（盲孔）
规格：H=16
材质：锌合金
表面处理：镀镍/镀铬/镀锌

32101

Flange
Size: ¢25
Material: zinc alloy
Finish: Plated chrome/zinc
法兰
规格：¢25
材质：锌合金
表面处理：镀铬/镀锌

32102

Flange
Size: ¢50
Material: zinc alloy
Finish: Plated chrome/zinc
法兰
规格：¢50
材质：锌合金
表面处理：镀铬/镀锌

32103

Flange
Size: ¢16
Material: steel
Finish: Plated chrome/zinc
法兰
规格：¢16
材质：铁
表面处理：镀铬/镀锌

32104

Flange
Size: ¢19
Material: steel
Finish: Plated chrome/zinc
法兰
规格：¢19
材质：铁
表面处理：镀铬/镀锌

32105

Flange
Size: ¢25
Material: steel
Finish: Plated chrome/zinc
法兰
规格：¢25
材质：铁
表面处理：镀铬/镀锌

32106

Flange
Size: ¢50
Material: steel
Finish: Plated chrome/zinc
法兰
规格：¢50
材质：铁
表面处理：镀铬/镀锌

32107

Flange
Size: ¢25
Material: zinc alloy
Finish: Plated chrome/zinc
法兰
规格：¢25
材质：锌合金
表面处理：镀铬/镀锌

33001

Tube connector
Size: ¢25
Material: aluminium alloy
Finish: Plated chrome
管夹
规格： ¢25
材质： 铝合金
表面处理： 镀铬

33002

Tube connector
Size: ¢25
Material: aluminium alloy
Finish: Plated chrome
管夹
规格： ¢25
材质： 铝合金
表面处理： 镀铬

33003

Tube connector
Size: ¢25
Material: aluminium alloy
Finish: Plated chrome
管夹
规格： ¢25
材质： 铝合金
表面处理： 镀铬

33004

Tube connector
Size: ¢25
Material: aluminium alloy
Finish: Plated chrome
管夹
规格： ¢25
材质： 铝合金
表面处理： 镀铬

33005

Tube connector
Size: ¢25
Material: aluminium alloy
Finish: Plated chrome
管夹
规格： ¢25
材质： 铝合金
表面处理： 镀铬

33006

Tube connector
Size: ¢25
Material: aluminium alloy
Finish: Plated chrome
管夹
规格： ¢25
材质： 铝合金
表面处理： 镀铬

33007

Tube connector
Size: ¢25
Material: aluminium alloy
Finish: Plated chrome
管夹
规格： ¢25
材质： 铝合金
表面处理： 镀铬

33008

Tube connector
Size: ¢25
Material: aluminium alloy
Finish: Plated chrome
管夹
规格： ¢25
材质： 铝合金
表面处理： 镀铬

33009

Tube connector
Size: ¢25
Material: aluminium alloy
Finish: Plated chrome
管夹
规格： ¢25
材质： 铝合金
表面处理： 镀铬

33010

Tube connector
Size: ¢25
Material: aluminium alloy
Finish: Plated chrome
管夹
规格： ¢25
材质： 铝合金
表面处理： 镀铬

33011

Ø25

Tube connector
Size: ¢25
Material: aluminium alloy
Finish: Plated chrome
管夹
规格： ¢25
材质： 铝合金
表面处理： 镀铬

33012

Ø25

Tube connector
Size: ¢25
Material: aluminium alloy
Finish: Plated chrome
管夹
规格： ¢25
材质： 铝合金
表面处理： 镀铬

33013

Ø25

Tube connector
Size: ¢25
Material: aluminium alloy
Finish: Plated chrome
管夹
规格： ¢25
材质： 铝合金
表面处理： 镀铬

33014

Ø25

Tube connector
Size: ¢25
Material: aluminium alloy
Finish: Plated chrome
管夹
规格： ¢25
材质： 铝合金
表面处理： 镀铬

33015

Ø25

Tube connector
Size: ¢25
Material: aluminium alloy
Finish: Plated chrome
管夹
规格： ¢25
材质： 铝合金
表面处理： 镀铬

33016

Ø25

Tube connector
Size: ¢25
Material: aluminium alloy
Finish: Plated chrome
管夹
规格： ¢25
材质： 铝合金
表面处理： 镀铬

33017

Ø25

Tube connector
Size: ¢25
Material: aluminium alloy
Finish: Plated chrome
管夹
规格： ¢25
材质： 铝合金
表面处理： 镀铬

33018

Ø25

Tube connector
Size: ¢25
Material: aluminium alloy
Finish: Plated chrome
管夹
规格： ¢25
材质： 铝合金
表面处理： 镀铬

33019

Ø25

Tube connector
Size: ¢25
Material: aluminium alloy
Finish: Plated chrome
管夹
规格： ¢25
材质： 铝合金
表面处理： 镀铬

33020

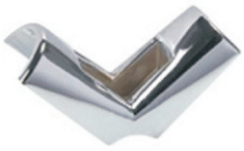

Ø25

Tube connector
Size: ¢25
Material: aluminium alloy
Finish: Plated chrome
管夹
规格： ¢25
材质： 铝合金
表面处理： 镀铬

33021

Tube connector
Size: ¢25
Material: aluminium alloy
Finish: Plated chrome
管夹
规格： ¢25
材质： 铝合金
表面处理： 镀铬

33101

Tube connector
Size: ¢50
Material: zinc alloy
Finish: Plated chrome
支撑座
规格： ¢50
材质： 锌合金
表面处理： 镀铬

33022

Tube connector
Size: ¢25
Material: aluminium alloy
Finish: Plated chrome
管夹
规格： ¢25
材质： 铝合金
表面处理： 镀铬

33102

Tube connector
Size: ¢50
Material: zinc alloy
Finish: Plated chrome
支撑座
规格： ¢50
材质： 锌合金
表面处理： 镀铬

33023

Tube connector
Size: ¢25
Material: aluminium alloy
Finish: Plated chrome
管夹
规格： ¢25
材质： 铝合金
表面处理： 镀铬

33103

Tube connector
Size: ¢50
Material: zinc alloy
Finish: Plated chrome
支撑座
规格： ¢50
材质： 锌合金
表面处理： 镀铬

33024

Tube connector
Size: ¢25
Material: aluminium alloy
Finish: Plated chrome
管夹
规格： ¢25
材质： 铝合金
表面处理： 镀铬

33104

Tube connector
Size: ¢50
Material: zinc alloy
Finish: Plated chrome
支撑座
规格： ¢50
材质： 锌合金
表面处理： 镀铬

33025

Tube connector
Size: ¢25
Material: aluminium alloy
Finish: Plated chrome
管夹
规格： ¢25
材质： 铝合金
表面处理： 镀铬

33105

Tube connector
Size: ¢50
Material: zinc alloy
Finish: Plated chrome
支撑座
规格： ¢50
材质： 锌合金
表面处理： 镀铬

33106

Tube connector
Size: ¢50
Material: zinc alloy
Finish: Plated chrome
支撑座
规格： ¢50
材质： 锌合金
表面处理： 镀铬

33111

Tube connector
Size: ¢25
Material: zinc alloy
Finish: Plated zinc
支撑座
规格： ¢25
材质： 锌合金
表面处理： 镀锌

33107

Tube connector
Size: ¢25
Material: zinc alloy
Finish: Plated chrome/nickel
支撑座
规格： ¢25
材质： 锌合金
表面处理： 镀铬，镀镍

33112

Tube connector
Size: ¢50
Material: zinc alloy
Finish: Plated chrome
支撑座
规格： ¢50
材质： 锌合金
表面处理： 镀铬

33108

Tube connector (closed)
Size: ¢25
Material: zinc alloy
Finish: Plated chrome/nickel
支撑座（盲孔）
规格： ¢25
材质： 锌合金
表面处理： 镀铬，镀镍

33113

Tube connector
Size: ¢16
Material: zinc alloy
Finish: Plated chrome
支撑座
规格： ¢16
材质： 锌合金
表面处理： 镀铬

33109

Tube connector
Size: ¢25
Material: zinc alloy
Finish: Plated chrome/nickel
支撑座
规格： ¢25
材质： 锌合金
表面处理： 镀铬，镀镍

33114

Tube connector
Size: ¢32
Material: zinc alloy
Finish: Plated chrome
支撑座
规格： ¢32
材质： 锌合金
表面处理： 镀铬

33110

Tube connector (closed)
Size: ¢25
Material: zinc alloy
Finish: Plated chrome/nickel
支撑座（盲孔）
规格： ¢25
材质： 锌合金
表面处理： 镀铬，镀镍

33115

Tube connector
Size: ¢32
Material: zinc alloy
Finish: Plated chrome
支撑座
规格： ¢32
材质： 锌合金
表面处理： 镀铬

33116

Tube connector
Size: ¢ 25
Material: zinc alloy
Finish: Plated chrome/nickel
支撑座
规格： ¢ 25
材质： 锌合金
表面处理： 镀铬，镀镍

33121

Tube connector (closed)
Size: ¢ 25
Material: zinc alloy
Finish: Plated chrome/nickel
支撑座（盲孔）
规格： ¢ 25
材质： 锌合金
表面处理： 镀铬，镀镍

33117

Tube connector (closed)
Size: ¢ 25
Material: zinc alloy
Finish: Plated chrome/nickel
支撑座（盲孔）
规格： ¢ 25
材质： 锌合金
表面处理： 镀铬，镀镍

33118

Tube connector
Size: ¢ 25
Material: zinc alloy
Finish: Plated chrome/nickel
支撑座
规格： ¢ 25
材质： 锌合金
表面处理： 镀铬，镀镍

33119

Tube connector (closed)
Size: ¢ 25
Material: zinc alloy
Finish: Plated chrome/nickel
支撑座（盲孔）
规格： ¢ 25
材质： 锌合金
表面处理： 镀铬，镀镍

33120

Tube connector
Size: ¢ 25
Material: zinc alloy
Finish: Plated chrome/nickel33121
支撑座
规格： ¢ 25
材质： 锌合金
表面处理： 镀铬，镀镍
支撑座
规格： ¢ 25
材质： 锌合金
表面处理： 镀铬，镀镍

WRIGHT
锐 腾 实 业

34001

Oval tube
Size: 15*30/15*25/15*22, T=1.2/1.0/0.8
Material: steel
Finish: Plated chrome/brass
衣通管（椭圆型）
规格：15*30/15*25/15*22，T=1.2/1.0/0.8
材质：铁
表面处理：镀铬，仿金

34002

Round tube
Size: ¢ 50/25/19/16, T=1.2/1.0/0.8
Material: steel
Finish: Plated chrome/brass
衣通管（圆型）
规格：¢ 50/25/19/16，T=1.2/1.0/0.8
材质：铁
表面处理：镀铬，仿金

34003

Oval tube
Size: 15*30, T=1.0
Material: aluminium
Finish: Oxidated
衣通管（椭圆型）
规格：15*30，T=1.0
材质：铝
表面处理：氧化

34004

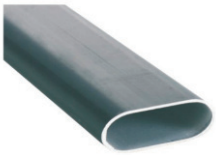

Oval tube
Size: 15*30, T=1.2
Material: aluminium
Finish: Oxidated
衣通管（椭圆型）
规格：15*30，T=1.2
材质：铝
表面处理：氧化

34005

Oval tube
Size: 15*30, T=1.2
Material: aluminium
Finish: Oxidated
衣通管（椭圆型）
规格：15*30，T=1.2
材质：铝
表面处理：氧化

34006

Oval tube
Size: 15*30, T=1.0/0.8
Material: aluminium
Finish: Oxidated
衣通管（椭圆型）
规格：15*30，T=1.0/0.8
材质：铝
表面处理：氧化

34007

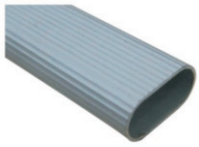

Oval tube
Size: 15*30, T=1.2/1.0
Material: aluminium
Finish: Oxidated
衣通管（椭圆型）
规格：15*30，T=1.2/1.0
材质：铝
表面处理：氧化

34008

Oval tube
Size: 15*30, T=0.6
Material: aluminium
Finish: Oxidated
衣通管（椭圆型）
规格：15*30，T=0.6
材质：铝
表面处理：氧化

35001

Bed hinge
Size: 90/150
Material: steel
Finish: Plated zinc
床铰
规格：90/150
材质：铁
表面处理：镀锌

35008

Bed hinge
Material: steel
Finish: Plated zinc
床铰
材质：铁
表面处理：镀锌

35003

Bed hinge
Size: 90/130
Material: steel
Finish: Plated zinc
床铰
规格：90/130
材质：铁
表面处理：镀锌

35009

Bed hinge
Material: steel
Finish: Plated zinc
床铰
材质：铁
表面处理：镀锌

35005

Bed hinge
Size: L=95/120/150
Material: steel
Finish: Plated zinc
床铰
规格：L=95/120/150
材质：铁
表面处理：镀锌

35011

Bed hinge
Size: 120/160/180
Material: steel
Finish: Plated zinc
床铰
规格：L=120/160/180
材质：铁
表面处理：镀锌

35006

Bed hinge
Size: L=95/120/150
Material: steel
Finish: Plated zinc
床铰
规格：L=95/120/150
材质：铁
表面处理：镀锌

35012

Bed hinge
Size: 123*55
Material: steel
Finish: Plated zinc
床铰
规格：123*55
材质：铁
表面处理：镀锌

35007

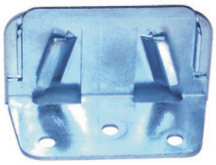

Bed hinge
Size: 60*40
Material: steel
Finish: Plated zinc
床铰
规格：60*40
材质：铁
表面处理：镀锌

35013

Bed hinge
Size: 54*135/54*160
Material: steel
Finish: Plated zinc
床铰
规格：54*135/54*160
材质：铁
表面处理：镀锌

WRIGHT
锐 腾 实 业

36001

Swivel
Size: ¢300/400
Material: aluminium
Finish: Oxidated
转盘
规格： ¢300/400
材质：铝
表面处理：氧化

36002

Swivel
Size: 3"
Material: steel
Finish: Plated zinc
转盘
规格：3"
材质：铁
表面处理：镀锌

36003

Swivel
Size: 6"/10"
Material: steel
Finish: Plated zinc/ black
转盘
规格：6"/10"
材质：铁
表面处理：镀锌，电泳黑

36004

Swivel
Size: 7"/8"
Material: steel
Finish: Plated zinc/ black
转盘
规格：7"/8"
材质：铁
表面处理：镀锌，电泳黑

36005

Swivel
Size: 6
Material: steel
Finish: Plated zinc/ black
转盘
规格：6"
材质：铁
表面处理：镀锌，电泳黑

37001

One–layer shoes rack
Size: 575*150*96
Material: plastic
Finish: white/black/brown
单层鞋架
规格：575*150*96
材质：塑料
表面处理：白色/黑色/棕色

37002

One–layer shoes rack
Size: 239*117
Material: plastic
Finish: white/black/brown
单层鞋架
规格：239*117
材质：塑料
表面处理：白色/黑色/棕色

37003

Two–layer shoes rack
Size: 260*200
Material: plastic
Finish: white/black/brown
双层鞋架
规格：260*200
材质：塑料
表面处理：白色/黑色/棕色

37004

Three–layer shoes rack
Size: 260*255
Material: plastic
Finish: white/black/brown
三层鞋架
规格：260*255
材质：塑料
表面处理：白色/黑色/棕色

37005

Two–layer shoes rack
Size: 260*200
Material: plastic
Finish: white/black/brown
双层鞋架
规格：260*200
材质：铁
表面处理：白色/黑色/棕色

37006

Three–layer shoes rack
Size: 260*255
Material: plastic
Finish: white/black/brown
三层鞋架
规格：260*255
材质：铁
表面处理：白色/黑色/棕色

37007

Shoes rack
Size: 450–680/650–880
Material: plastic+steel
Finish: black+ plated chrome
鞋架
规格：450–680/650–880
材质：塑料+铁
表面处理：黑色+镀铬

37008

Shoes rack
Size: 400–700/700–1100
Material: plastic+steel
Finish: black+ plated chrome
鞋架
规格：400–700/700–1100
材质：塑料+铁
表面处理：黑色+镀铬

37009

Shoes rack
Size: 450–800
Material: plastic+steel
Finish: black+ plated chrome
鞋架
规格：450–800
材质：塑料+铁
表面处理：黑色+镀铬

37010

Shoes rack
Size: 600/700/800
Material: aluminium+steel
Finish: oxidated+ plated chrome
鞋架
规格：600/700/800
材质：铝+铁
表面处理：氧化+镀铬

WRIGHT
锐 腾 实 业

37011

Shoes rack
Size: 400–600/500–800/
600–1000/800–1000
Material: steel
Finish: plated chrome
鞋架
规格：400–600/500–800/
600–1000/800–1000
材质：铁
表面处理：镀铬

37016

Four–layer shoes rack
Size: 220*440*740
Material: steel
Finish: grey
四层鞋架
规格：220*440*740
材质：铁
表面处理：灰色

37012

Shoes rack
Size: 600/700/800
Material: steel
Finish: plated chrome
鞋架
规格：600/700/800
材质：铁
表面处理：镀铬

37017

Shoes rack
Size: 400/450/500/550/600
Material: steel
Finish: grey
鞋架
规格：400/450/500/550/600
材质：铁
表面处理：灰色

37013

Three–layer shoes rack
Size: 500*320*700
Material: steel
Finish: grey
三层鞋架
规格：500*320*700
材质：铁
表面处理：灰色

37014

Four–layer shoes rack
Size: 500*320*900
Material: steel
Finish: grey
四层鞋架
规格：500*320*900
材质：铁
表面处理：灰色

37015

Two–layer shoes rack
Size: 500*320*900
Material: steel
Finish: grey
双层鞋架
规格：220*440*580
材质：铁
表面处理：灰色

WRIGHT
锐 腾 实 业

Office fittings series
办公系列

Keyboard tray
键盘架

Cable outlet
线盒

CPU stand
主机架

Cable manager
线管

38001

Keyboard tray (K–1)
Size: 550*260*30, with 27/35mm slides
Material: steel+ABS/PP
Finish: Plated zinc/black+ grey/black
键盘架（K–1）
规格：550*260*30，配27/35宽滑轨
材质：铁+ABS/PP
表面处理：镀锌/电泳黑+灰色/黑色

38002

Keyboard tray (K–2)
Size: 570*270*40, with 27/35mm slides
Material: steel+ABS/PP
Finish: Plated zinc/black+ grey/black
键盘架（K–2）
规格：570*270*40，配27/35宽滑轨
材质：铁+ABS/PP
表面处理：镀锌/电泳黑+灰色/黑色

38003

Keyboard tray (K–3)
Size: 570*270*40, with 27/35mm slides
Material: steel+ABS/PP
Finish: Plated zinc/black+ grey/black
键盘架（K–3）
规格：570*270*40，配27/35宽滑轨
材质：铁+ABS/PP
表面处理：镀锌/电泳黑+灰色/黑色

38004

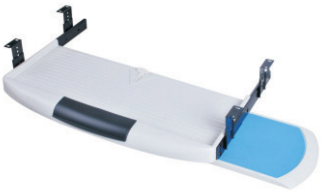

Keyboard tray (K–4)
Size: 570*270*40, with 27/35mm slides
Material: steel+ABS/PP
Finish: Plated zinc/black+ grey/black
键盘架（K–4）
规格：570*270*40，配27/35宽滑轨
材质：铁+ABS/PP
表面处理：镀锌/电泳黑+灰色/黑色

39001

Cable outlet
Size: ¢35
Material: plastic
Finish: black/grey/brown
线盒
规格： ¢35
材质： 塑料
表面处理：黑色，灰色，棕色

39002

Cable outlet
Size: ¢60
Material: plastic
Finish: black/grey/brown/silver
线盒
规格： ¢60
材质： 塑料
表面处理：黑色，灰色，棕色，银色

39003

Cable outlet
Size: ¢80
Material: plastic
Finish: black/grey/brown/silver
线盒
规格： ¢80
材质： 塑料
表面处理：黑色，灰色，棕色，银色

39004

Cable outlet
Size: ¢60, 72*72
Material: plastic
Finish: black/grey/brown
线盒
规格： ¢60，72*72
材质： 塑料
表面处理：黑色，灰色，棕色

39005

Cable outlet
Size: ¢60, 65*78
Material: plastic
Finish: black/grey/brown
线盒
规格： ¢60，65*78
材质： 塑料
表面处理：黑色，灰色，棕色

39006

Cable outlet
Size: ¢60, 65*93
Material: plastic
Finish: black/grey/brown
线盒
规格： ¢60，65*93
材质： 塑料
表面处理：黑色，灰色，棕色

39007

Cable outlet
Size: ¢64, 100*114
Material: plastic
Finish: black/grey/brown
线盒
规格： ¢64,100*114
材质： 塑料
表面处理：黑色，灰色，棕色

39008

Cable outlet
Size: ¢53
Material: plastic
Finish: black/grey/brown
线盒
规格： ¢53
材质： 塑料
表面处理：黑色，灰色，棕色

39009

Cable outlet
Size: ¢60
Material: plastic
Finish: black/grey/brown
线盒
规格： ¢60
材质： 塑料
表面处理：黑色，灰色，棕色

39010

Cable outlet
Size: ¢60
Material: plastic
Finish: black/grey/brown
线盒
规格： ¢60
材质： 塑料
表面处理：黑色，灰色，棕色

WRIGHT
锐 腾 实 业

39011

Cable outlet
Size: ¢60
Material: plastic
Finish: black/grey/brown
线盒
规格： ¢60
材质： 塑料
表面处理：黑色，灰色，棕色

39101

Cable outlet
Size: ¢50 (hairbrush or rubber brush)
Material: zinc alloy
Finish:Chrome/matt chrome/matt nickel
线盒
规格： ¢50（可选配毛刷或胶刷）
材质： 锌合金
表面处理：镀铬，珍珠铬，珍珠镍

39012

Cable outlet
Size: ¢80
Material: plastic
Finish: black/grey/brown
线盒
规格： ¢80
材质： 塑料
表面处理：黑色，灰色，棕色

39102

Cable outlet
Size: ¢60 (hairbrush or rubber brush)
Material: zinc alloy
Finish:Chrome/matt chrome/matt nickel
线盒
规格： ¢60（可选配毛刷或胶刷）
材质： 锌合金
表面处理：镀铬，珍珠铬，珍珠镍

39013

Cable outlet
Size: ¢60
Material: plastic
Finish: black/grey/brown
线盒
规格： ¢60
材质： 塑料
表面处理：黑色，灰色，棕色

39103

Cable outlet
Size: ¢80 (hairbrush or rubber brush)
Material: zinc alloy
Finish:Chrome/matt chrome/matt nickel
线盒
规格： ¢80（可选配毛刷或胶刷）
材质： 锌合金
表面处理：镀铬，珍珠铬，珍珠镍

39014

Cable outlet
Size: ¢60/¢80 (hairbrush or rubber brush)
Material: plastic
Finish: black/grey/brown/silver
线盒
规格： ¢60/¢80（可选配毛刷或胶刷）
材质： 塑料
表面处理：黑色，灰色，棕色，银色

39015

Cable outlet
Size: ¢65 (hairbrush or rubber brush)
Material: plastic
Finish: black/grey/brown/silver
线盒
规格： ¢65（可选配毛刷或胶刷）
材质： 塑料
表面处理：黑色，灰色，棕色，银色

40001

Oval cable organizer
Size: 76*37*790
Material: ABS
Finish: Silver/black
椭圆型线管
规格：76*37*790
材质：ABS
表面处理：银灰色/黑色

41001

CPU stand
Size: 320*(150–250)*150
Material: ABS
Finish: Light grey/black
主机架
规格：320*(150–250)*150
材质：ABS
表面处理：灰白色/黑色

40002

Round cable organizer
Size: ¢56*800
Material: ABS
Finish: Silver/black
圆型线管
规格：¢56*800
材质：ABS
表面处理：银灰色/黑色

41002

CPU stand
Size: 310*(150–250)*240
Material: ABS
Finish: Light grey/black
主机架
规格：310*(150–250)*240
材质：ABS
表面处理：灰白色/黑色

40003

Plastic decoration edge
Size: L=296/396/496/596
Material: ABS
Finish: Silver/black
塑料装饰条
规格：L=296/396/496/596
材质：ABS
表面处理：银灰色/黑色

40004

CD holder
Size: 10/20 grids
Material: plastic
Finish: Black
CD架
规格：10格/20格
材质：塑料
表面处理：黑色

40005

CD holder
Size: 9 grids
Material: plastic
Finish: Black
CD架
规格：9格
材质：塑料
表面处理：黑色